

CFTC 主要期货持仓变动 (190108)

一、货币

图 1: ICE 美元指数期货 CFTC 持仓

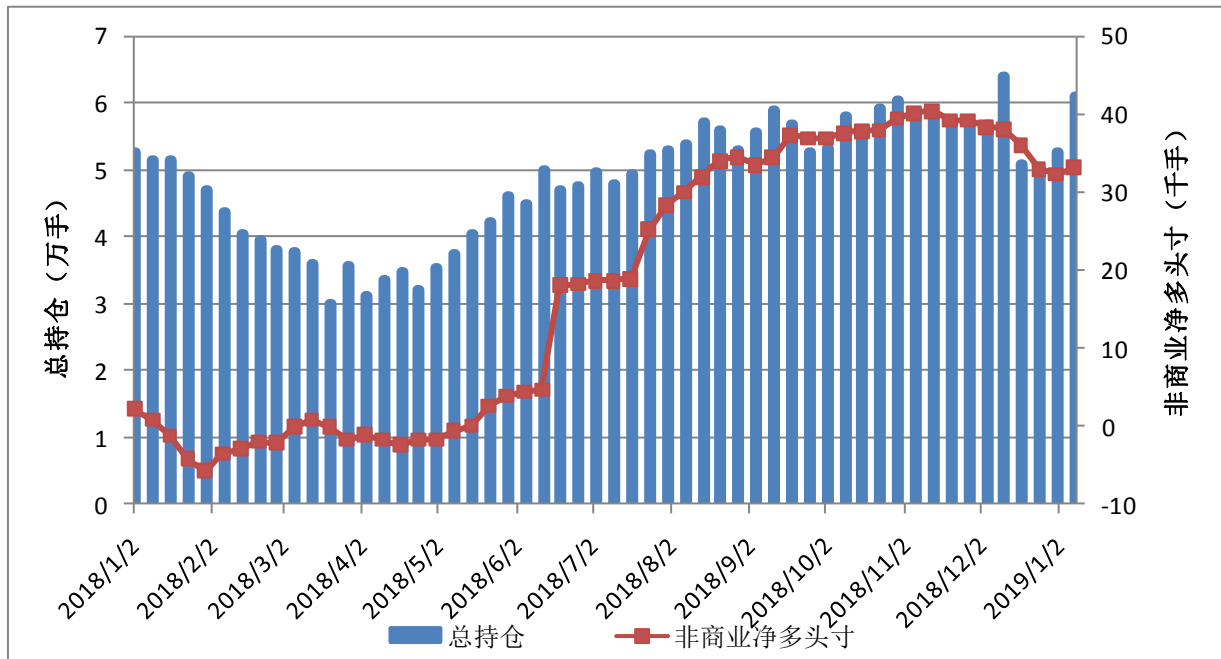

	总持仓	非商业多头	非商业空头	非商业净多头寸
2019/1/8	60955	49072	15871	33201
2019/1/1	52699	41729	9346	32383
2018/12/25	50245	40353	7368	32985
2018/12/18	50790	43298	7249	36049
2018/12/11	64006	46660	8538	38122
2018/12/4	56729	45353	6904	38449
2018/11/27	57063	46349	7042	39307

图 2: CME 欧元期货 CFTC 持仓

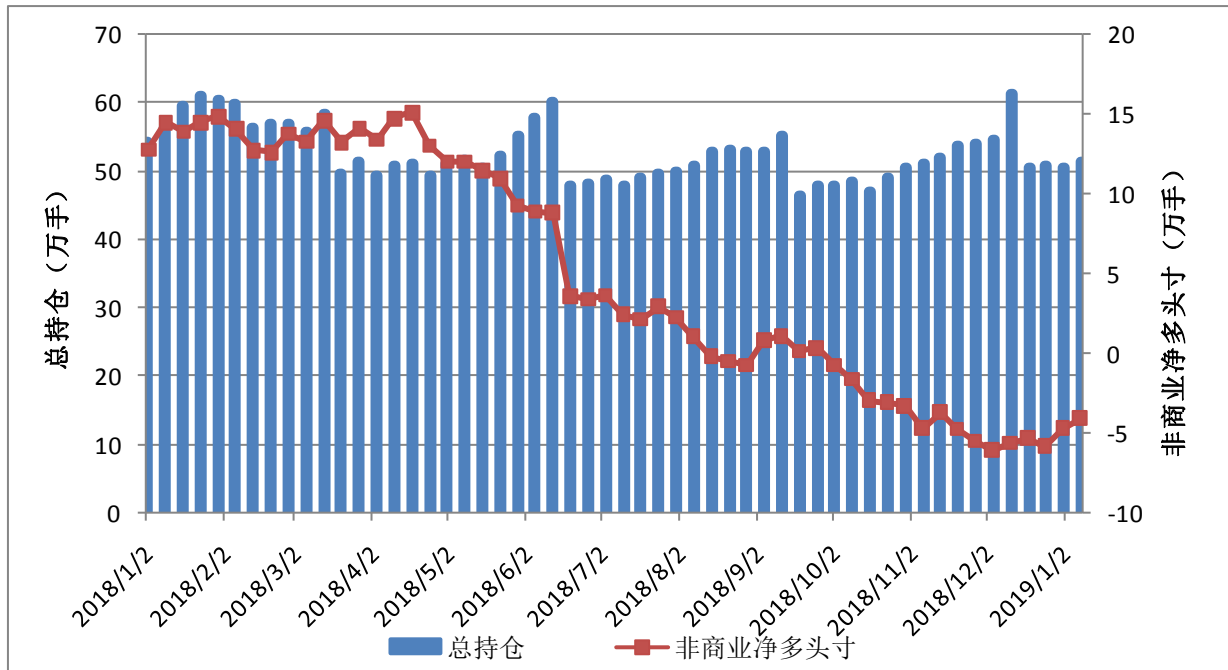

	总持仓	非商业多头	非商业空头	非商业净多头寸
2019/1/8	514545	146271	186804	-40533
2019/1/1	505986	148288	194936	-46648
2018/12/25	508253	139059	197514	-58455
2018/12/18	505711	147654	200778	-53124
2018/12/11	613745	146082	202369	-56287
2018/12/4	545537	144859	205635	-60776
2018/11/27	538454	149719	204790	-55071

图 3: CME3 个月欧洲美元期货 CFTC 持仓

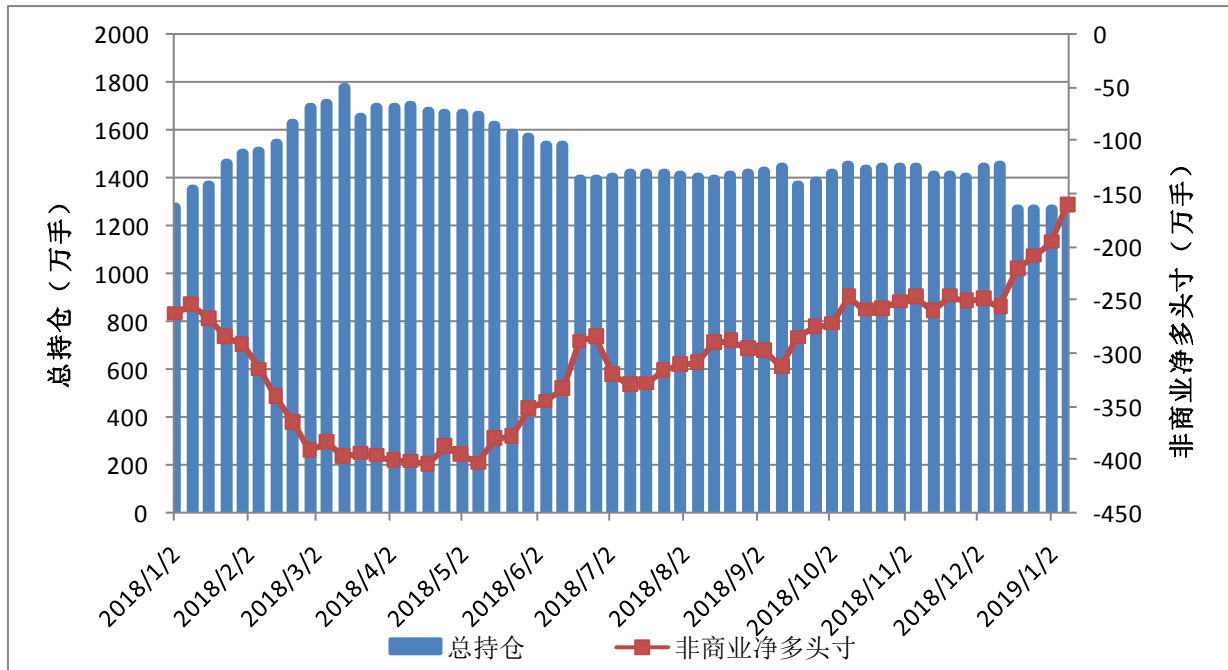

	总持仓	非商业多头	非商业空头	非商业净多头寸
2019/1/8	12799488	963735	2564235	-1600500
2019/1/1	12690809	885984	2840405	-1954421
2018/12/25	12667625	827836	2910926	-2083090
2018/12/18	12639416	758703	2969401	-2210698
2018/12/11	14488214	1019054	3585772	-2566718
2018/12/4	14381327	1025635	3508443	-2482808
2018/11/27	13972260	1037799	3544223	-2506424

二、原油和金属

图 4: NYMEX 原油期货 CFTC 持仓

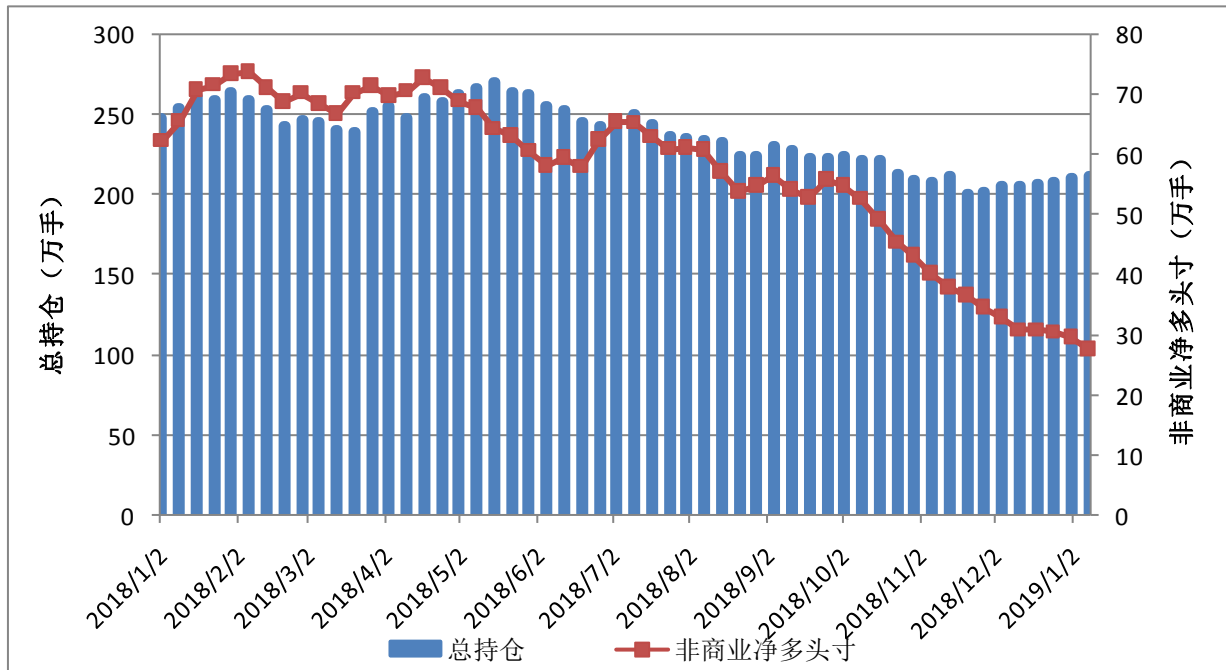

	总持仓	非商业多头	非商业空头	非商业净多头寸	商业多头	商业空头
2019/1/8	2120930	498716	221505	277211	820328	1095603
2019/1/1	2104675	502972	204259	298713	806681	1116212
2018/12/25	2073992	502719	196407	306312	812412	1134409
2018/12/18	2063376	502715	193107	309608	820153	1154438
2018/12/11	2050634	504584	195078	309506	801203	1132155
2018/12/4	2048735	505292	175146	330146	814526	1163050
2018/11/27	2020092	511679	163558	348121	794261	1167476

图 5: CMX 铜期货 CFTC 持仓

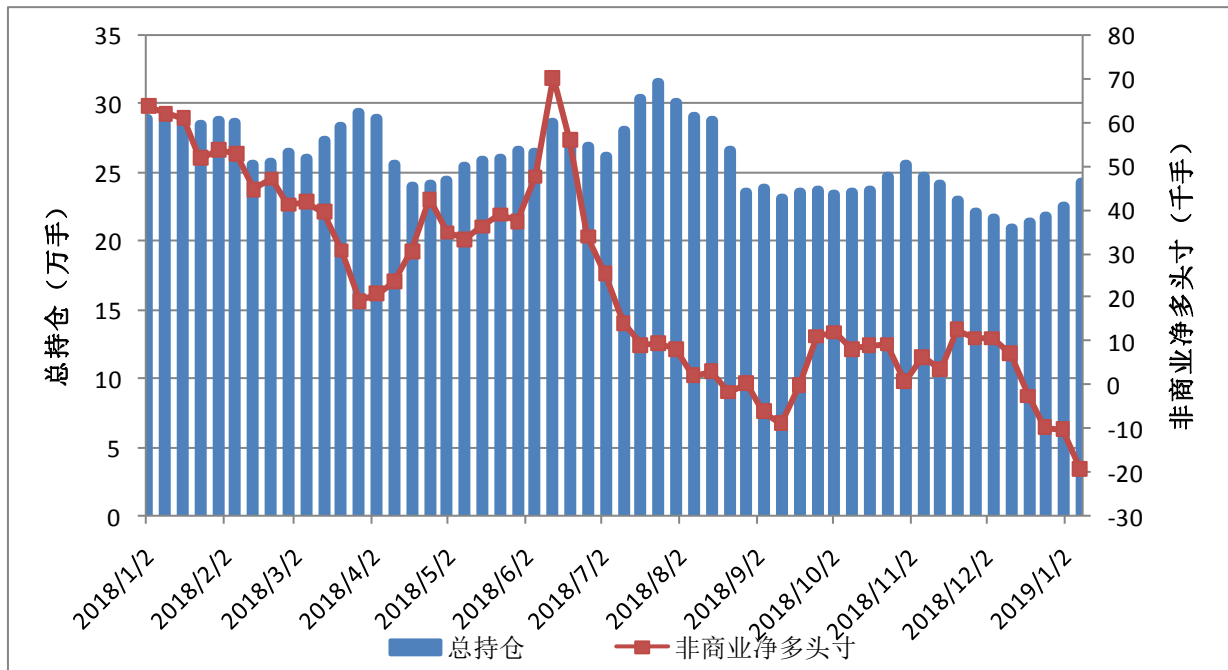

	总持仓	非商业多头	非商业空头	非商业净多头寸	商业多头	商业空头
2019/1/8	242731	72344	91796	-19452	100974	81951
2019/1/1	224760	74541	84889	-10348	87902	78511
2018/12/25	218191	73635	83487	-9852	85467	76253
2018/12/18	214050	76807	79485	-2678	79125	77461
2018/12/11	208742	72307	65060	7247	79614	86420
2018/12/4	216791	75348	64665	10683	84955	96808
2018/11/27	220177	76742	66050	10692	85277	95513

图 6: CMX 黄金期货 CFTC 持仓

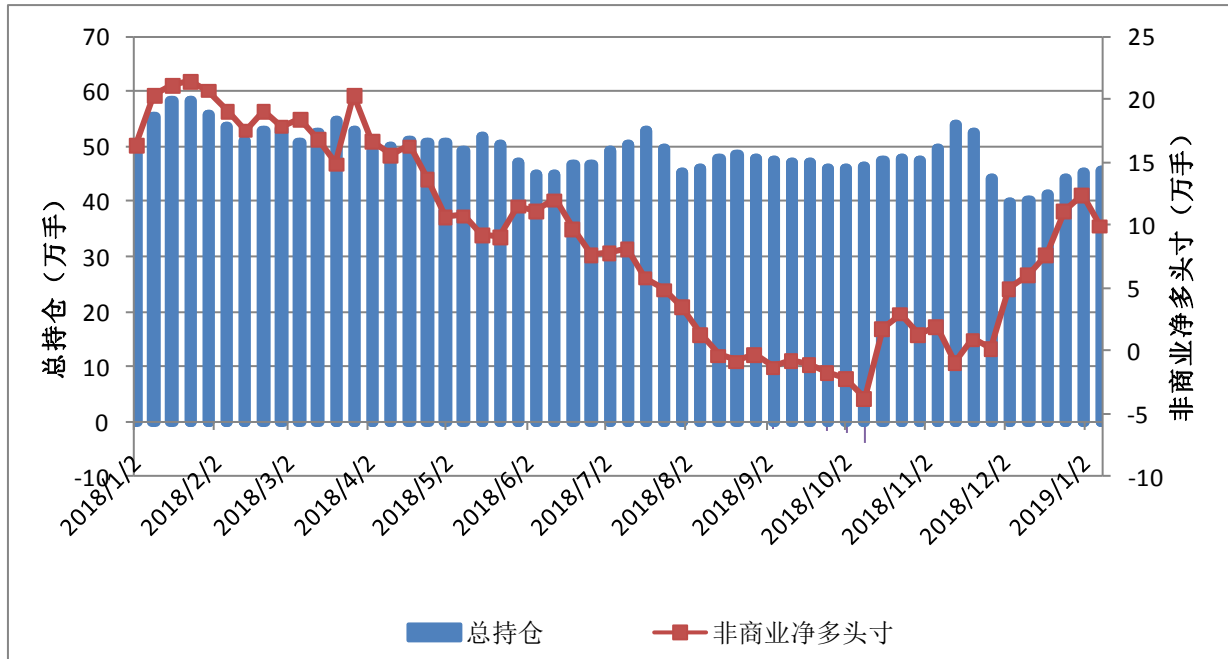

	总持仓	非商业多头	非商业空头	非商业净多头寸	商业多头	商业空头
2019/1/8	455232	199560	100344	99216	137605	258792
2019/1/1	451360	210141	86369	123772	130285	274899
2018/12/25	442727	208622	97637	110985	130090	258309
2018/12/18	412485	182168	106208	75960	132148	224823
2018/12/11	402250	169600	109101	60499	134285	211653
2018/12/4	399919	173019	124018	49001	135067	193316
2018/11/27	442801	156779	154908	1871	172358	188458

三、农产品

图 7: CBOT 小麦期货 CFTC 持仓

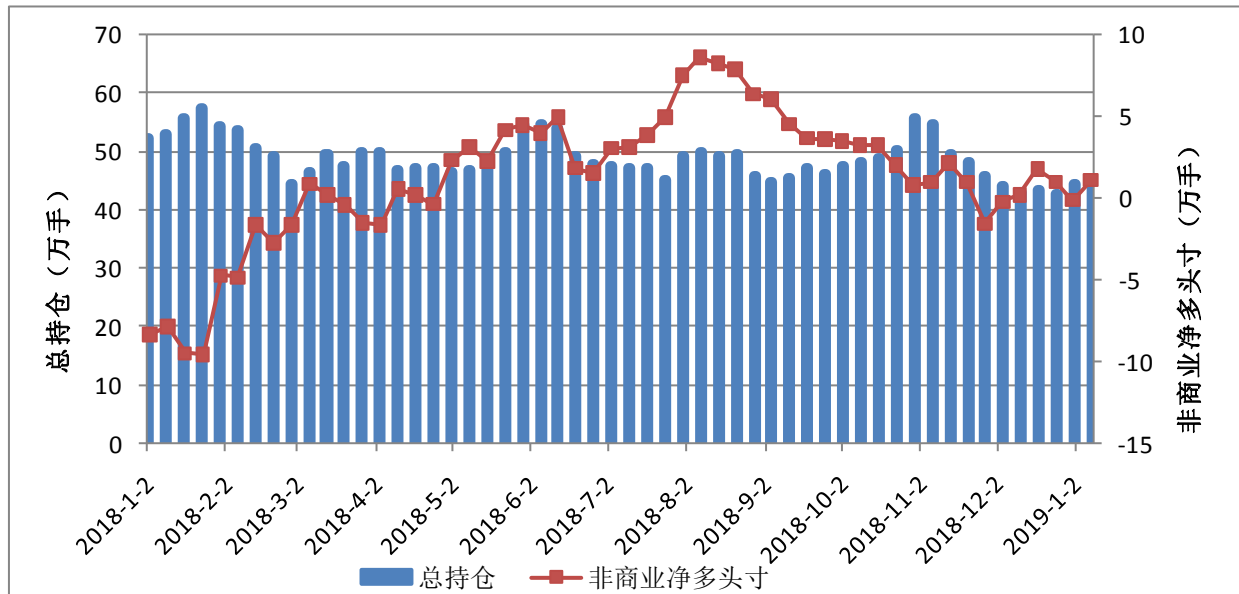

	总持仓	非商业多头	非商业空头	非商业净多头寸	商业多头	商业空头
2019/1/8	442962	147209	136194	11015	147387	148609
2019/1/1	444401	145273	146427	-1154	158855	149737
2018/12/25	427784	142523	132455	10068	149810	147917
2018/12/18	432837	145960	128366	17594	143874	151093
2018/12/11	430571	137470	135810	1660	154332	142683
2018/12/4	441686	136227	138319	-2092	160897	148085
2018/11/27	457208	130727	146296	-15569	173100	147246

图 8: CBOT 玉米期货 CFTC 持仓

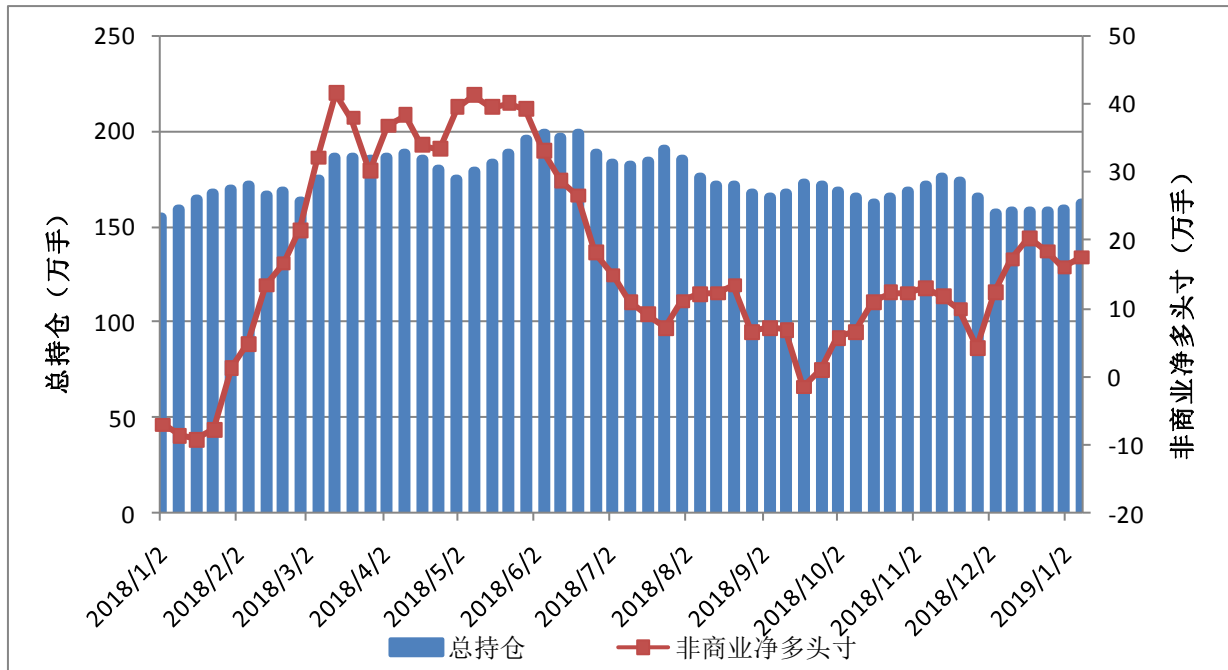

	总持仓	非商业多头	非商业空头	非商业净多头寸	商业多头	商业空头
2019/1/8	1621715	419625	245288	174337	687219	850863
2019/1/1	1592333	411716	251763	159953	706616	853491
2018/12/25	1577091	410561	226772	183789	704620	868765
2018/12/18	1576445	420949	217821	203128	706412	889702
2018/12/11	1578442	404390	232680	171710	719463	878146
2018/12/4	1566078	392602	268873	123729	714088	831723
2018/11/27	1653425	336010	293988	42022	805806	843177

图 9: CBOT 大豆期货 CFTC 持仓

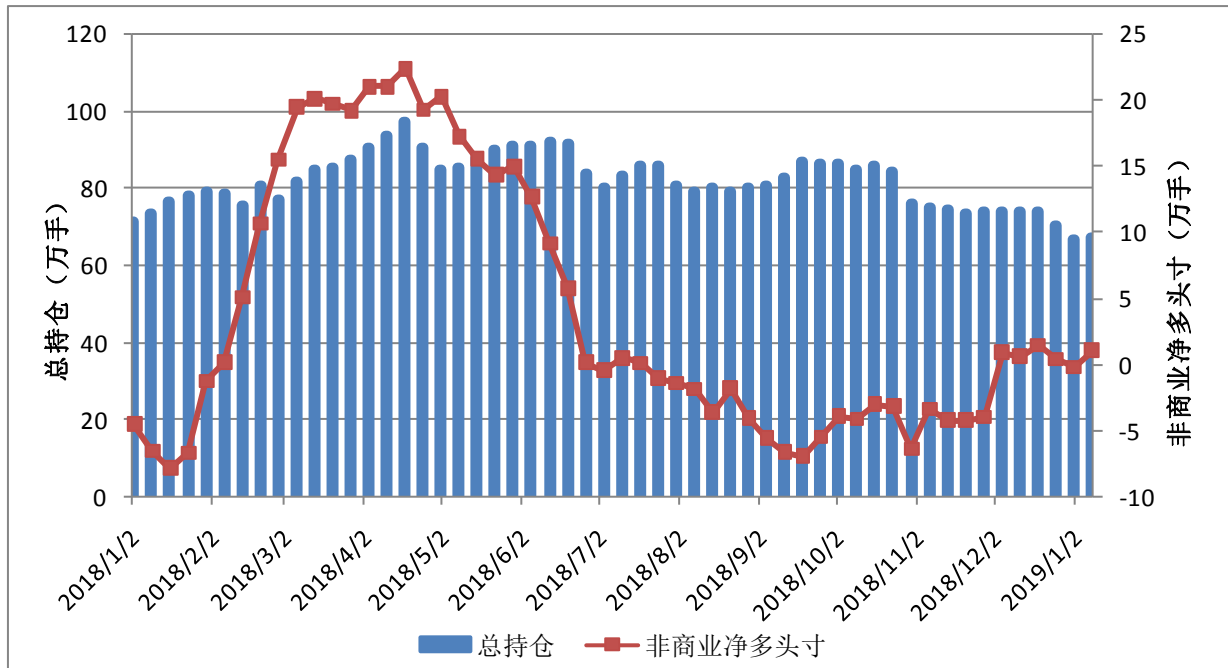

	总持仓	非商业多头	非商业空头	非商业净多头寸	商业多头	商业空头
2019/1/8	673773	136440	125666	10774	369264	344136
2019/1/1	665638	127207	129301	-2094	369528	332103
2018/12/25	701165	129316	125206	4110	392540	361788
2018/12/18	738470	145157	130626	14531	398949	380039
2018/12/11	739226	144809	138878	5931	398947	368389
2018/12/4	741450	154886	145935	8951	385314	363135
2018/11/27	740891	139055	178901	-39846	407217	335214

图 10: CBOT 豆油期货 CFTC 持仓

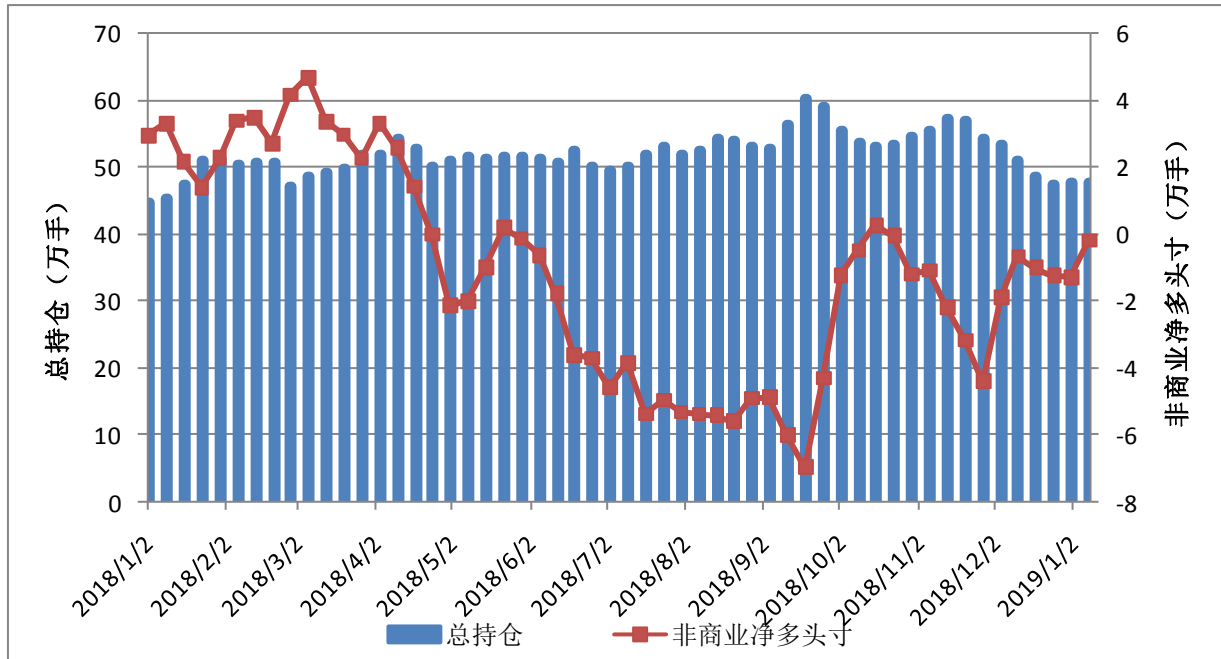

	总持仓	非商业多头	非商业空头	非商业净多头寸	商业多头	商业空头
2019/1/8	477746	103865	105755	-1890	214126	218337
2019/1/1	475932	102079	115014	-12935	219044	212380
2018/12/25	473806	97037	109547	-12510	219679	213699
2018/12/18	486452	100974	111132	-10158	218051	215841
2018/12/11	510523	105707	112361	-6654	227377	227944
2018/12/4	532993	106549	125703	-19154	245739	232577
2018/11/27	542649	96765	140946	-44181	263982	227064

图 11: ICE 棉花期货 CFTC 持仓

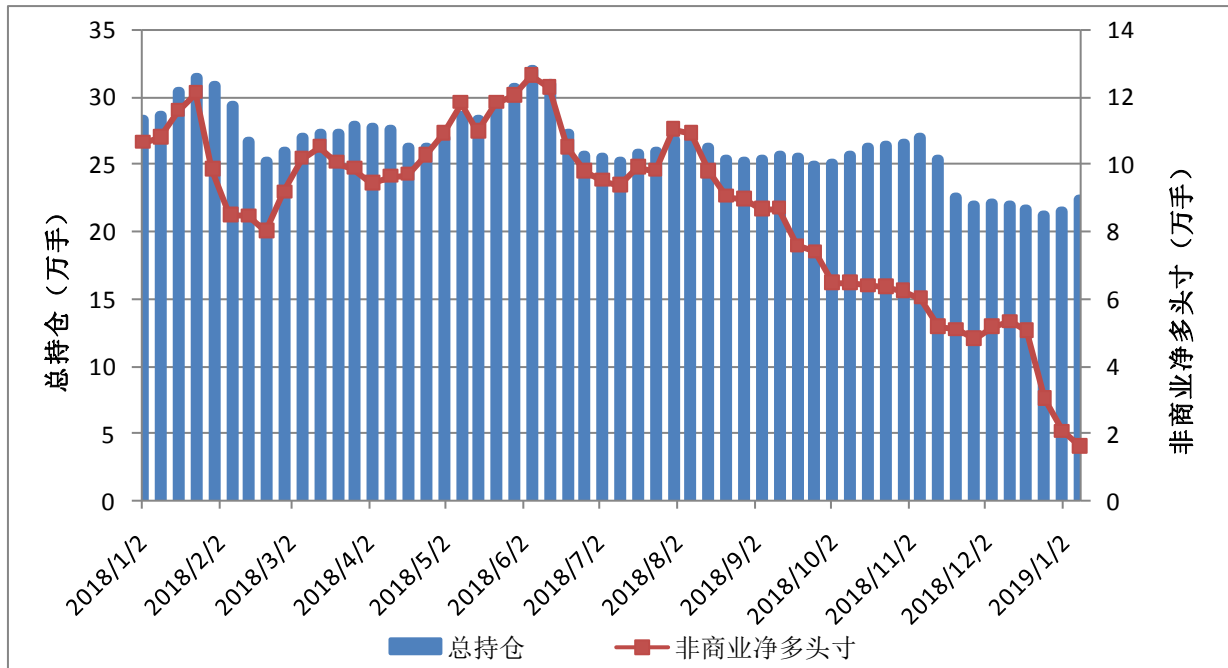

	总持仓	非商业多头	非商业空头	非商业净多头寸	商业多头	商业空头
2019/1/8	224007	66967	50695	16272	112835	129707
2019/1/1	215148	65660	44825	20835	111084	131336
2018/12/25	212048	67004	36541	30463	107652	137491
2018/12/18	217243	72559	21984	50575	105873	158527
2018/12/11	220077	74059	20684	53375	106320	163775
2018/12/4	220527	74266	22389	51877	106047	161990
2018/11/27	219995	74553	26438	48115	106029	155566

图 12: ICE 白糖期货 CFTC 持仓

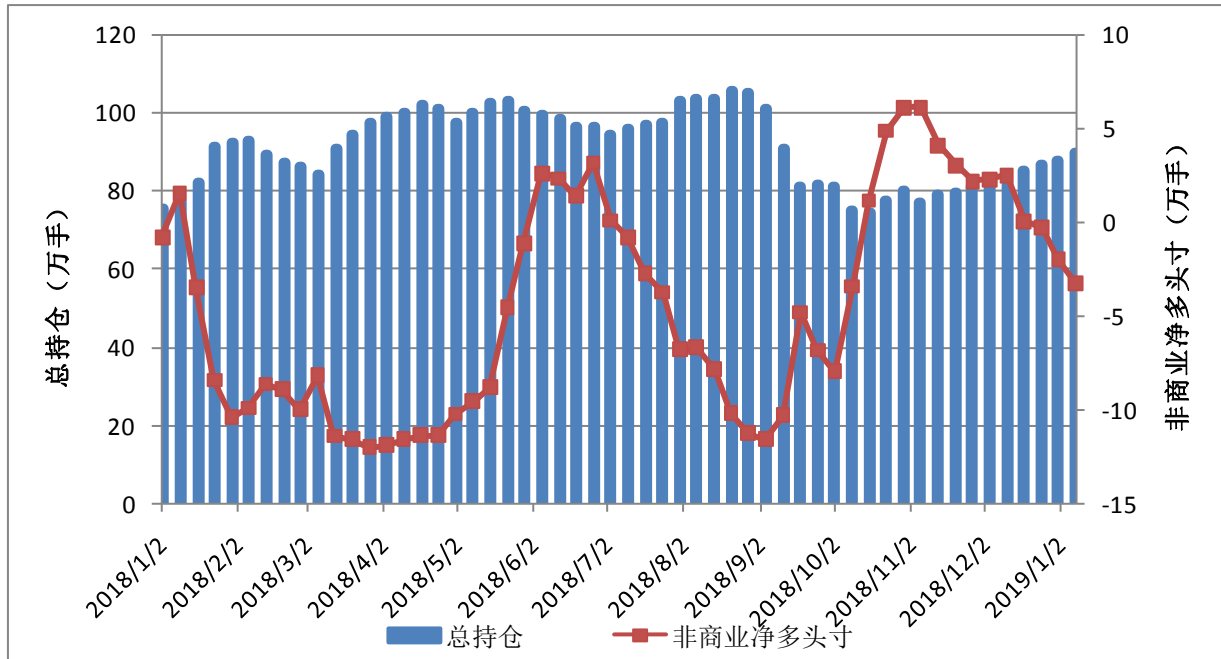

	总持仓	非商业多头	非商业空头	非商业净多头寸	商业多头	商业空头
2019/1/8	901214	160525	193700	-33175	502887	486805
2019/1/1	879349	162540	182901	-20361	498556	489281
2018/12/25	868536	162493	165630	-3137	481642	493772
2018/12/18	853309	163519	162957	562	470585	487203
2018/12/11	816921	161741	136986	24755	448046	495106
2018/12/4	818050	164418	141749	22669	446678	485597
2018/11/27	812476	169510	147633	21877	438528	477069

免责声明

本报告的信息均来源于公开资料, 我公司对这些信息的准确性和完整性不作任何保证, 也不保证所包含的信息和建议不会发生任何变更。我们已力求报告内容的客观、公正, 但文中的观点、结论和建议仅供参考, 报告中的信息或意见并不构成所述品种的操作依据, 投资者据此做出的任何投资决策与本公司和作者无关。

新湖期货总部及分支机构联系方式

新湖研究所

上海总部:上海市裕通路100号洲际商务中心36层
杭州:杭州市江干区剧院路剧院路358号宏程国际大厦12楼1202
大连市沙河口区会展路129号大连国际金融中心A座2701、3205号

公司总部

地址:上海市裕通路100号洲际中心36楼
邮编:200070
电话:400-8888-398
传真:021-22155688

北京分公司

地址:北京市朝阳区朝阳门外大街20号1幢6层610室
邮编:100007
电话:010-64008716
传真:010-64006010

青岛分公司

地址:青岛市崂山区香港东路316号(弄海园)别墅区内18号
邮编:266000
电话:0532-85790096
传真:0532-85796000

上海分公司

地址:中国(上海)自由贸易试验区世纪大道1589号1801-02单元
邮编:200000
电话:021-61657561
传真:021-61657211

深圳分公司

地址:深圳市福田区莲花街道金田路4018号安联大厦B1803-1804室
邮编:518035
电话:0755-23811808
传真:0755-23811800

上海新湖瑞丰金融服务有限公司

地址:上海市浦东新区浦电路500号期货大厦1801-B
邮编:200120
电话:021-68401847
传真:021-68400281

上海陆家嘴营业部

地址:上海市浦东新区东方路899号10楼1011-1012室
邮编:200122
电话:021-58207877
传真:021-58207877-810

哈尔滨营业部

地址:黑龙江省哈尔滨市道里区上海街6号海上银座A栋4层6号
邮编:150016
电话:0451-58868902
传真:0451-58868902

沈阳营业部

地址:沈阳市沈河区北站路55号财富中心C座4单元20层2001、2002室
邮编:110013
电话:024-31060016
传真:024-31060013

大连营业部

地址:大连市沙河口区会展路129号大连国际金融中心A座2701、3205号
邮编:116023
电话:0411-84807691
传真:0411-84807519

济南营业部

地址:济南市历下区经十路9777号鲁商国奥城3号楼15层1507室
邮编:250102
电话:0531-55767106
传真:0531-55767107

太原营业部

地址:太原市小店区亲贤北街31号太航世纪23幢4层13号
邮编:030006
电话:0351-2239777
传真:0351-2239771

郑州营业部

地址:郑州市未来大道69号未来大厦806、810、812、910室
邮编:450000
电话:0371-65612628
传真:0371-65612810

西安营业部

地址:西安市高新区高新一路2号国家开发银行大厦1105室
邮编:710075
电话:029-88377355
传真:029-88377322

苏州营业部

地址:苏州工业园区苏惠路98号国检大厦11楼1116室
邮编:215011
电话:0512-86867711
传真:0512-86867322

嘉兴营业部

地址:嘉兴市中环广场东区A-1203室
邮编:314000
电话:0573-82090359
传真:0573-82052419

杭州营业部

地址:杭州市江干区剧院路358号宏程国际大厦1202室
邮编:310020
电话:0571-87782180
传真:0571-87782193

宁波营业部

地址:宁波市江北区江安路钻石商业广场18号1107室
邮编:315020
电话:0574-83068858
传真:0574-87633939

台州营业部

地址:浙江省台州市椒江区市府大道557号万家灯火都市广场6层
邮编:318000
电话:0576-88053555
传真:0576-89892901

温州营业部

地址:浙江省温州市鹿城区车站大道238恒隆商务楼1202、1203
邮编:325000
电话:0577-88991588
传真:0577-88988180

成都营业部

地址:成都市青羊区锦里东路2号宏达大厦23楼B2、C1座
邮编:610015
电话:028-61332568
传真:028-66154680

重庆营业部

地址:重庆市江北区建新东路36号平安国际大厦10幢10-1
邮编:404100
电话:023-88518979
传真:023-88518951

武汉营业部

地址:武汉市武昌区和平大道336号金宁国际商厦18层11、12号
邮编:430060
电话:027-88310966
传真:027-88310966

长沙营业部

地址:长沙市天心区芙蓉中路二段198号新世纪大厦1701、1702、1703、1704室
邮编:410015
电话:0731-82772266
传真:0731-82776031

福州营业部

地址:福州市鼓楼区古田路60号福晟财富中心12层03、05、06单元
邮编:350005
电话:0591-83337962
传真:0591-83337962

厦门营业部

地址:厦门市思明区厦禾路中国外运大厦1032-1034号A栋802单元
邮编:361000
电话:0592-5835135
传真:0592-5835135

海口营业部

地址:海南省海口市国贸路2号海南时代广场15层A
邮编:571000
电话:0898-36627000
传真:0898-36627135

新湖国际期货(香港)有限公司

地址:香港湾仔告士打道128号祥丰大厦23楼D座
电话:852-23598188
内地转接香港号码:150225250
传真:852-25298016