

CFTC 主要期货持仓变动 (180529)

一、货币

图 1: ICE 美元指数期货 CFTC 持仓

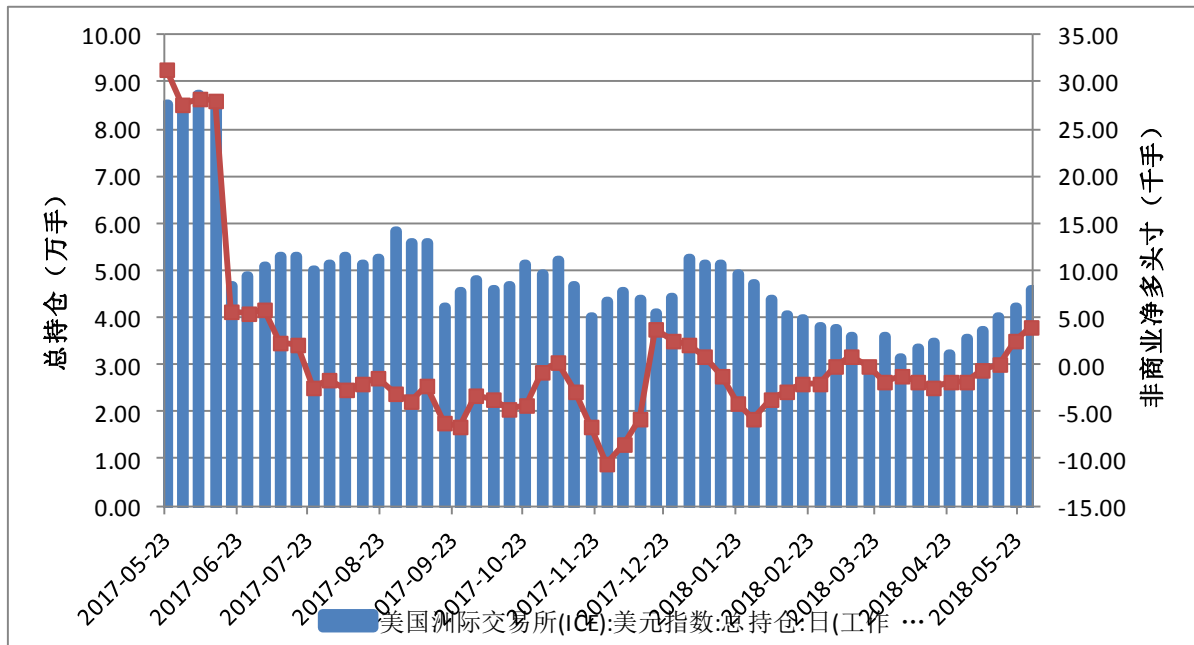

	总持仓	非商业多头	非商业空头	非商业净多头寸
2018/5/29	45941	34414	30490	3924
2018/5/22	42065	30411	27825	2586
2018/5/15	40239	28694	28676	18
2018/5/8	37324	26058	26607	-549
2018/5/1	35440	24780	26514	-1734
2018/4/24	32114	21914	23695	-1781
2018/4/17	34609	23278	25693	-2415

图 2: CME 欧元期货 CFTC 持仓

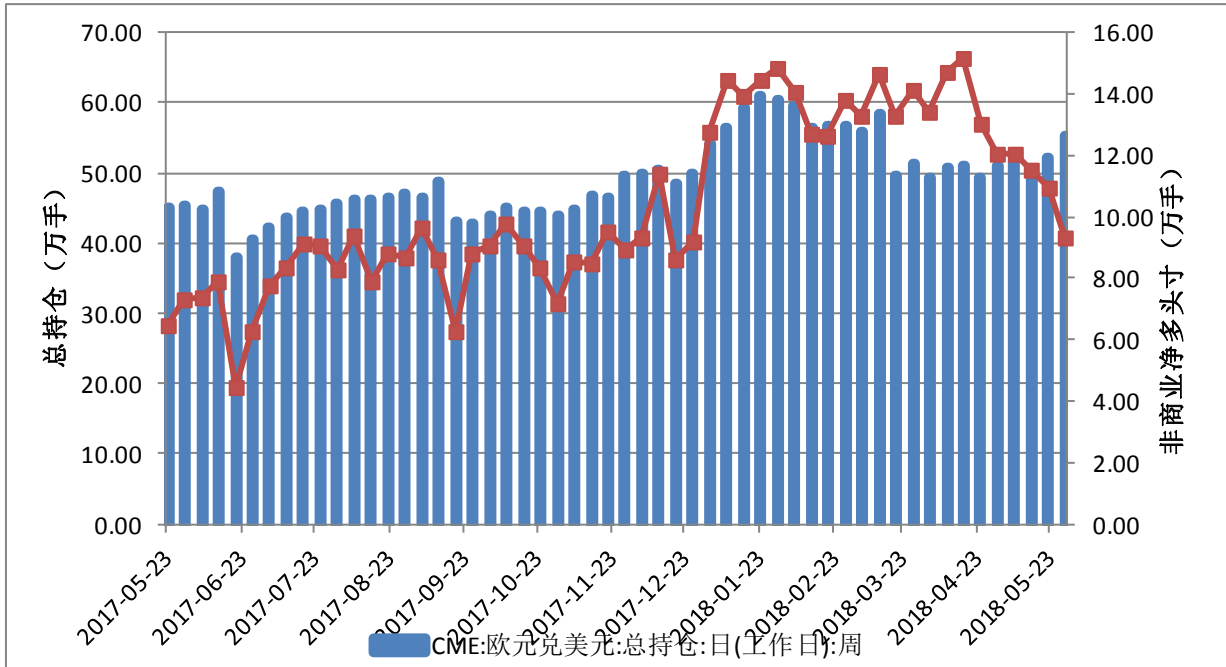

	总持仓	非商业多头	非商业空头	非商业净多头寸
2018/5/29	552251	230927	137890	93037
2018/5/22	520648	225960	116216	109744
2018/5/15	505114	219317	104203	115114
2018/5/8	515132	226601	106096	120505
2018/5/1	509659	221011	100443	120568
2018/4/24	494154	216944	86350	130594
2018/4/17	509032	238829	87353	151476

二、原油和金属

图 3: NYMEX 原油期货 CFTC 持仓

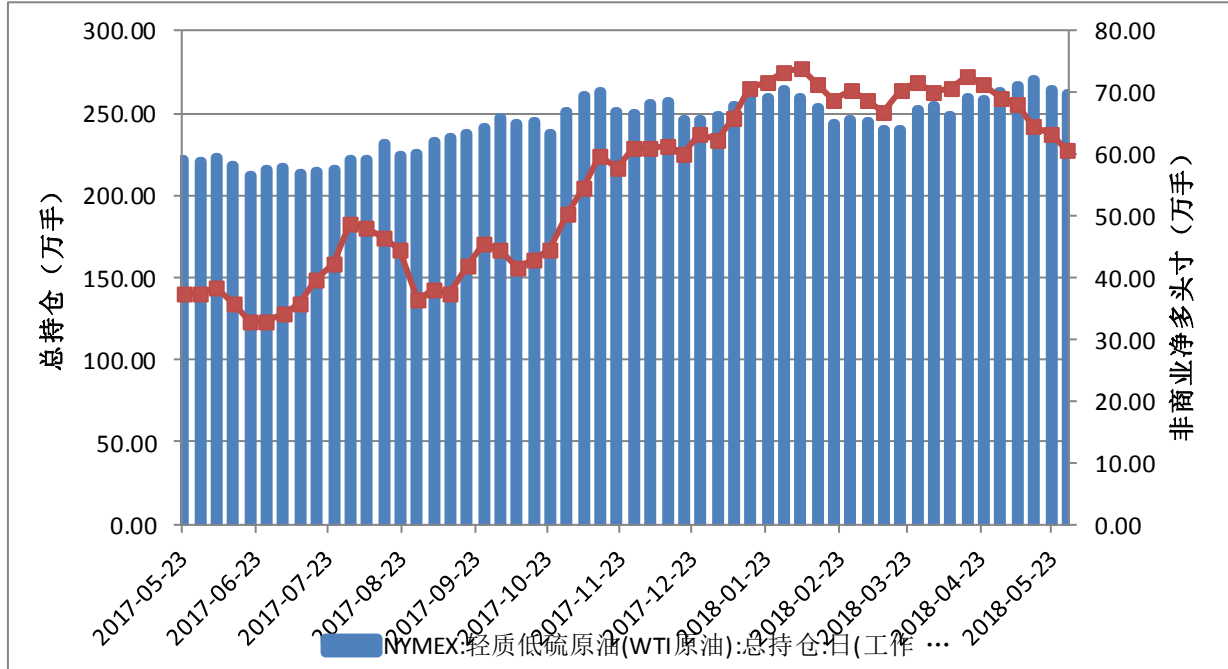

	总持仓	非商业多头	非商业空头	非商业净多头寸	商业多头	商业空头
2018/5/29	2620926	729699	121871	607828	835222	1487851
2018/5/22	2643354	750320	116934	633386	843227	1508729
2018/5/15	2706454	772511	128067	644444	882946	1557321
2018/5/8	2658229	804806	124878	679928	856480	1554820
2018/5/1	2621768	815176	124449	690727	814396	1534302
2018/4/24	2574820	838898	126475	712423	760726	1499069
2018/4/17	2596578	849993	121862	728131	762457	1506450

图 4: CMX 铜期货 CFTC 持仓

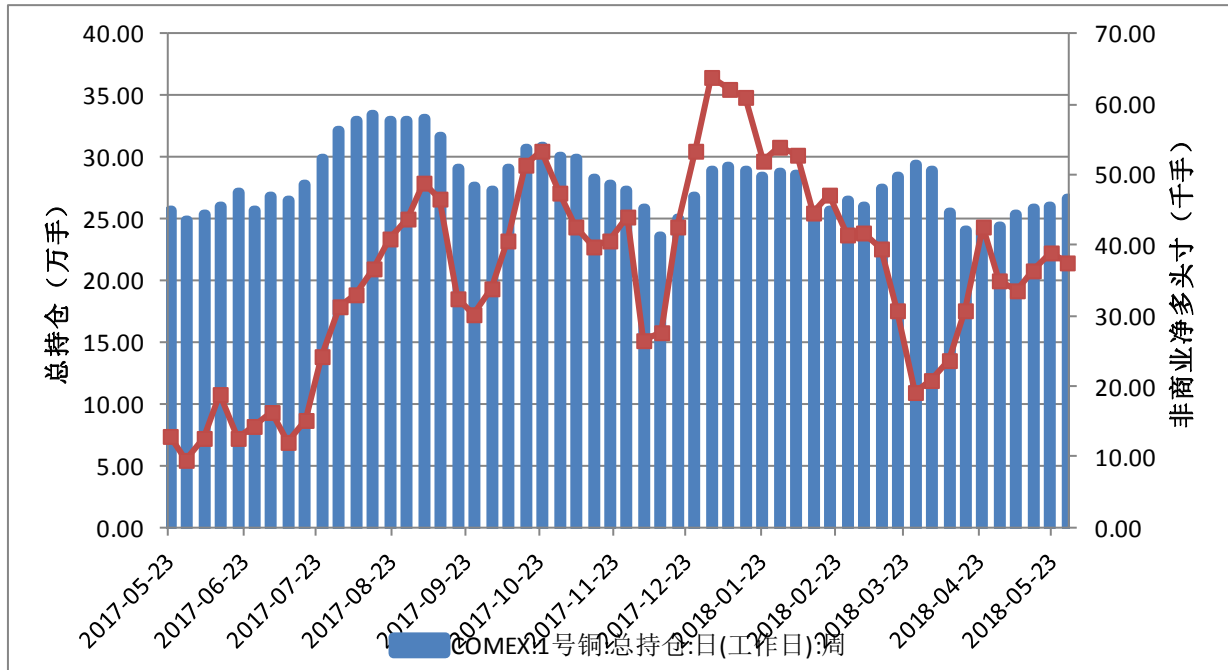

	总持仓	非商业多头	非商业空头	非商业净多头寸	商业多头	商业空头
2018/5/29	266370	108885	71285	37600	92104	133339
2018/5/22	260111	109623	70611	39012	84604	128353
2018/5/15	258587	107169	70814	36355	85935	127212
2018/5/8	253834	106333	72881	33452	78709	117936
2018/5/1	243337	106141	71225	34916	76486	118085
2018/4/24	240990	101054	58418	42636	77564	122695
2018/4/17	240008	95532	64815	30717	75213	111392

图 5: CMX 黄金期货 CFTC 持仓

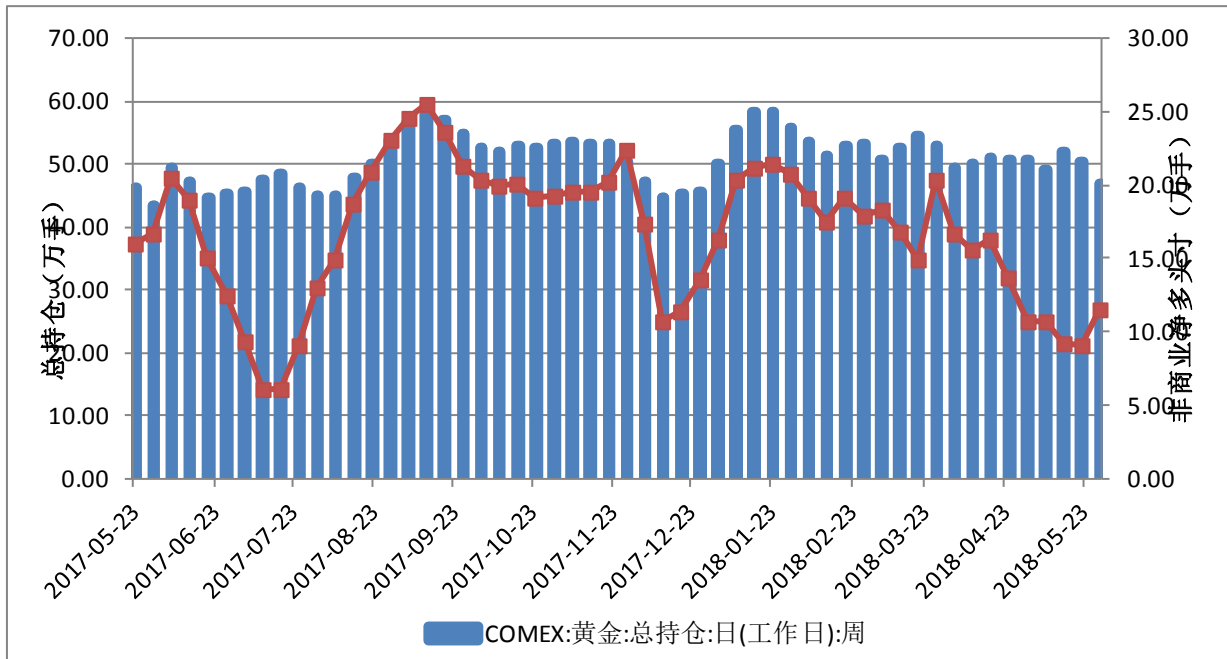

	总持仓	非商业多头	非商业空头	非商业净多头寸	商业多头	商业空头
2018/5/29	469382	193652	78522	115130	171361	308050
2018/5/22	502942	189677	98720	90957	203101	318676
2018/5/15	519958	201468	109025	92443	195925	314014
2018/5/8	491398	198548	91108	107440	181586	316570
2018/5/1	507756	209577	102798	106779	179735	311607
2018/4/24	506410	225804	89158	136646	175715	337515
2018/4/17	510229	237288	74219	163069	173535	358797

三、农产品

图 6: CBOT 小麦期货 CFTC 持仓

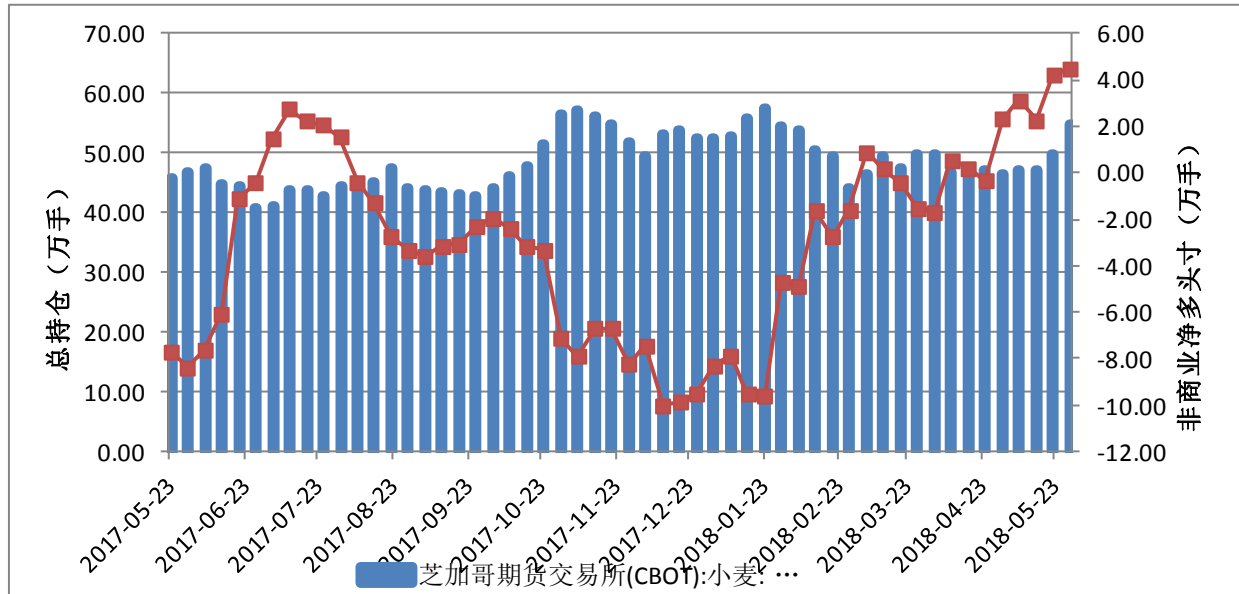

	总持仓	非商业多头	非商业空头	非商业净多头寸	商业多头	商业空头
2018/5/29	547256	175785	130656	45129	194311	226186
2018/5/22	498553	171266	129417	41849	171125	202744
2018/5/15	470717	165447	142803	22644	171910	183438
2018/5/8	469079	165937	134434	31503	164952	185041
2018/5/1	463257	171363	148047	23316	167735	179378
2018/4/24	471237	156110	159701	-3591	181474	166705
2018/4/17	471652	156884	154973	1911	178930	168971

图 7: CBOT 玉米期货 CFTC 持仓

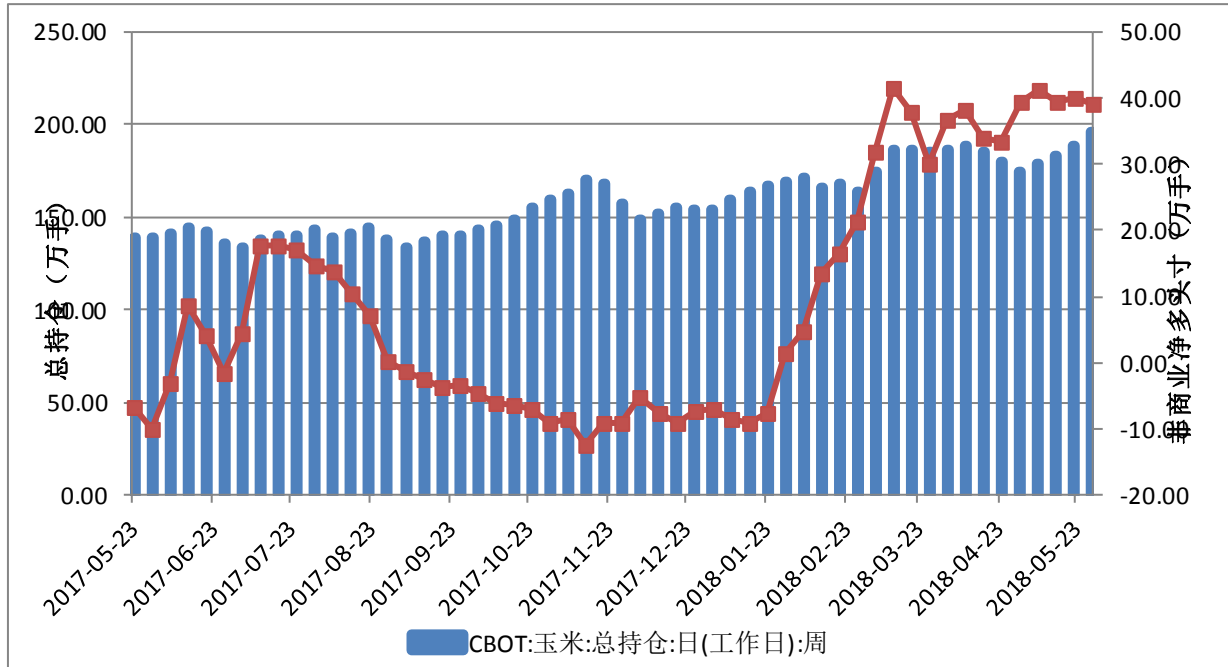

	总持仓	非商业多头	非商业空头	非商业净多头寸	商业多头	商业空头
2018/5/29	1959252	627540	234931	392609	812050	1123388
2018/5/22	1884621	632919	232581	400338	747444	1067754
2018/5/15	1831023	618180	223870	394310	740706	1052120
2018/5/8	1792804	623696	211543	412153	728336	1054072
2018/5/1	1750116	622871	229164	393707	697222	1017065
2018/4/24	1797330	580604	247188	333416	734369	995896
2018/4/17	1854949	584507	244447	340060	780966	1042186

图 8: CBOT 大豆期货 CFTC 持仓

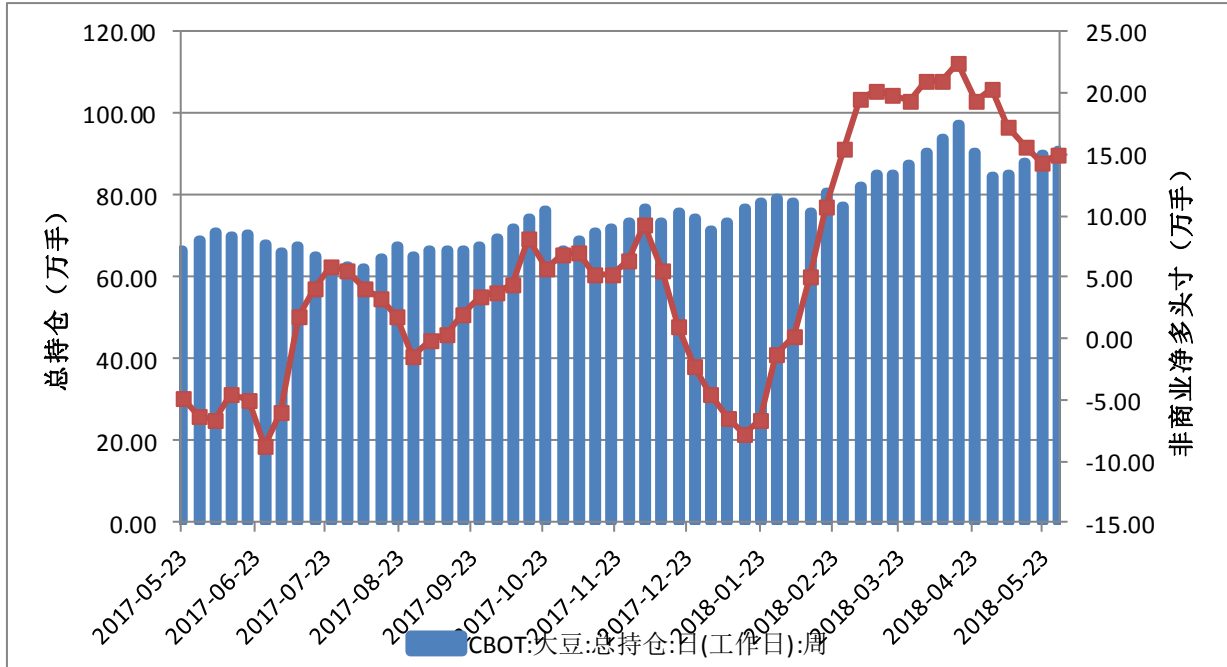

	总持仓	非商业多头	非商业空头	非商业净多头寸	商业多头	商业空头
2018/5/29	910312	237939	87706	150233	481692	579252
2018/5/22	897471	231529	88059	143470	483470	577406
2018/5/15	878836	245199	89551	155648	458038	561400
2018/5/8	852051	247685	75038	172647	440364	557332
2018/5/1	847595	270846	67686	203160	417126	564510
2018/4/24	906318	259937	66915	193022	463743	593490
2018/4/17	970469	289630	65273	224357	478667	636347

图 9: CBOT 豆油期货 CFTC 持仓

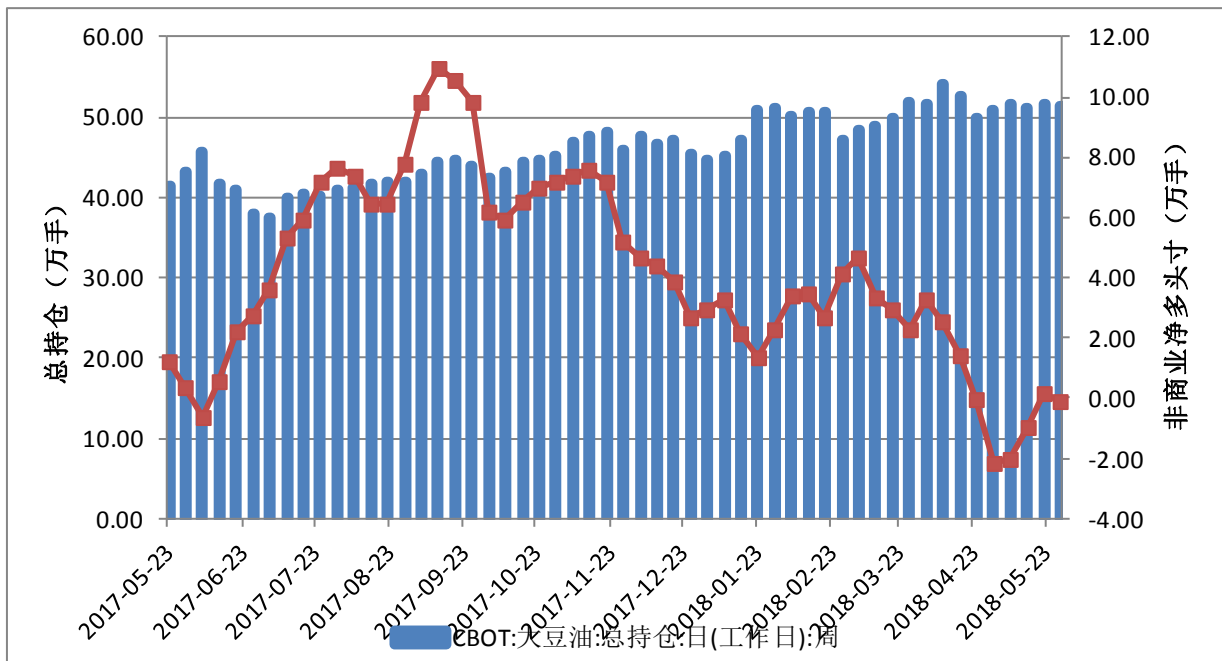

	总持仓	非商业多头	非商业空头	非商业净多头寸	商业多头	商业空头
2018/5/29	513998	136994	138295	-1301	215999	223612
2018/5/22	515544	138504	136694	1810	215690	227781
2018/5/15	512369	138256	148096	-9840	217981	215768
2018/5/8	515212	135755	155812	-20057	229053	215843
2018/5/1	509165	139230	160705	-21475	227602	211402
2018/4/24	499378	136161	136251	-90	217478	221634
2018/4/17	526302	142156	127948	14208	218351	239291

图 10: ICE 棉花期货 CFTC 持仓

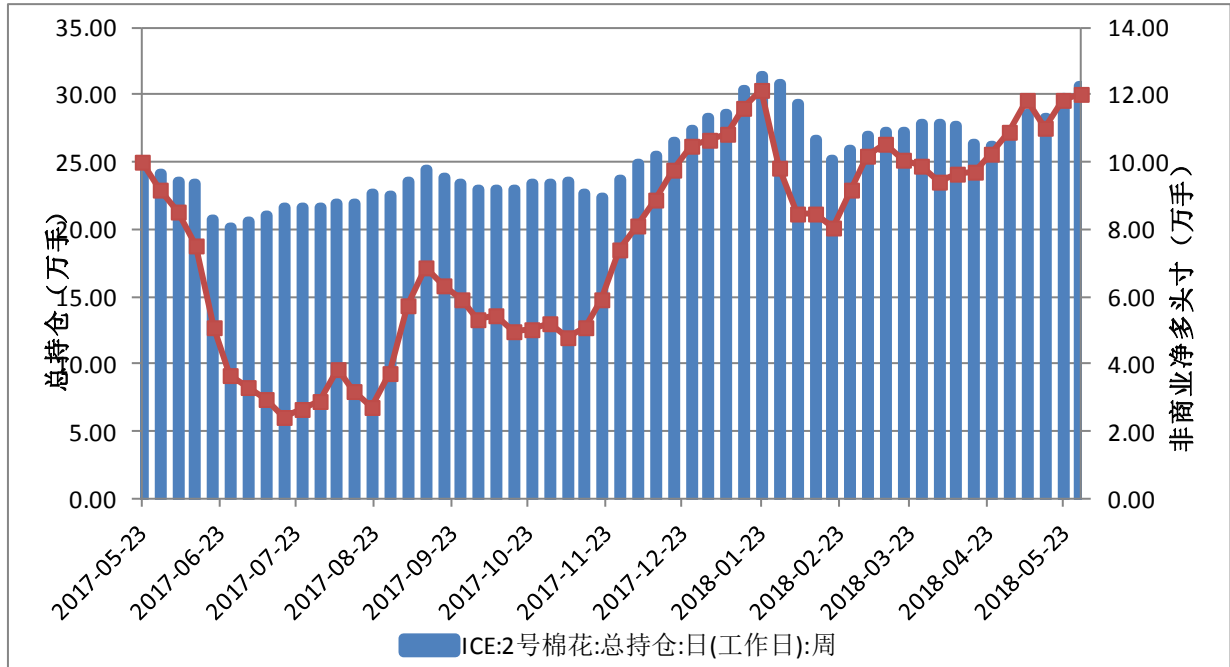

	总持仓	非商业多头	非商业空头	非商业净多头寸	商业多头	商业空头
2018/5/29	306930	136157	15701	120456	116537	249456
2018/5/22	297140	132026	13632	118394	110665	241021
2018/5/15	282944	124976	15051	109925	110588	229858
2018/5/8	286401	131959	13596	118363	109442	238150
2018/5/1	270245	123724	14678	109046	106154	223656
2018/4/24	262114	118943	16378	102565	103584	214006
2018/4/17	263078	113418	16353	97065	109326	212746

图 11: ICE 白糖期货 CFTC 持仓

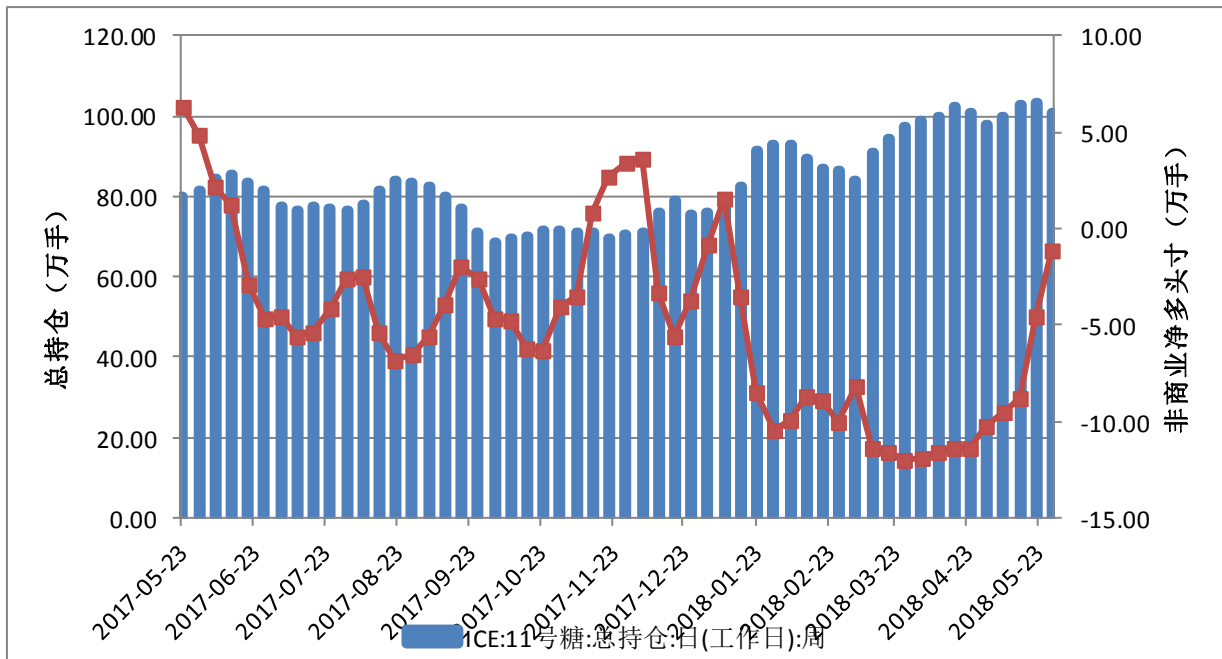

	总持仓	非商业多头	非商业空头	非商业净多头寸	商业多头	商业空头
2018/5/29	1006973	249092	260310	-11218	514433	514899
2018/5/22	1032703	251911	297565	-45654	511990	476796
2018/5/15	1028716	236742	325053	-88311	511150	427445
2018/5/8	1000067	230701	326306	-95605	500806	405808
2018/5/1	977547	229548	332439	-102891	496949	391323
2018/4/24	1010242	219642	333878	-114236	536277	423526
2018/4/17	1021576	209163	323199	-114036	556329	440093

撰写: 姚瑶

执业资格号: F0281764

投资咨询资格号: Z0011379

电话: 0571-87782185

E-mail: yaoyao@xinhu.cn

免责声明

本报告的信息均来源于公开资料, 我公司对这些信息的准确性和完整性不作任何保证, 也不保证所包含的信息和建议不会发生任何变更。我们已力求报告内容的客观、公正, 但文中的观点、结论和建议仅供参考, 报告中的信息或意见并不构成所述品种的操作依据, 投资者据此做出的任何投资决策与本公司和作者无关。

新湖期货总部及分支机构联系方式

新湖研究所

上海总部:上海市裕通路100号洲际商务中心36层
杭州:杭州市江干区剧院路剧院路358号宏程国际大厦12楼1202
大连市沙河口区会展路129号大连国际金融中心A座2701、3205号

公司总部

地址:上海市裕通路100号洲际中心36楼
邮编:200070
电话:400-8888-398
传真:021-22155688

北京分公司

地址:北京市朝阳区朝阳门外大街20号1幢6层610室
邮编:100007
电话:010-64008716
传真:010-64006010

青岛分公司

地址:青岛市崂山区香港东路316号(弄海园)别墅区内18号
邮编:266000
电话:0532-85790096
传真:0532-85796000

上海分公司

地址:中国(上海)自由贸易试验区世纪大道1589号1801-02单元
邮编:200000
电话:021-61657561
传真:021-61657211

深圳分公司

地址:深圳市福田区莲花街道金田路4018号安联大厦B1803-1804室
邮编:518035
电话:0755-23811808
传真:0755-23811800

上海新湖瑞丰金融服务有限公司

地址:上海市浦东新区浦电路500号期货大厦1801-B
邮编:200120
电话:021-68401847
传真:021-68400281

上海陆家嘴营业部

地址:上海市浦东新区东方路899号10楼1011-1012室
邮编:200122
电话:021-58207877
传真:021-58207877-810

哈尔滨营业部

地址:黑龙江省哈尔滨市道里区上海街6号海上银座A栋4层6号
邮编:150016
电话:0451-58868902
传真:0451-58868902

沈阳营业部

地址:沈阳市沈河区北站路55号财富中心C座4单元20层2001、2002室
邮编:110013
电话:024-31060016
传真:024-31060013

大连营业部

地址:大连市沙河口区会展路129号大连国际金融中心A座2701、3205号
邮编:116023
电话:0411-84807691
传真:0411-84807519

济南营业部

地址:济南市历下区经十路9777号鲁商国奥城3号楼15层1507室
邮编:250102
电话:0531-55767106
传真:0531-55767107

太原营业部

地址:太原市小店区亲贤北街31号太航世纪23幢4层13号
邮编:030006
电话:0351-2239777
传真:0351-2239771

郑州营业部

地址:郑州市未来大道69号未来大厦806、810、812、910室
邮编:450000
电话:0371-65612628
传真:0371-65612810

西安营业部

地址:西安市高新区高新一路2号国家开发银行大厦1105室
邮编:710075
电话:029-88377355
传真:029-88377322

苏州营业部

地址:苏州工业园区苏惠路98号国检大厦11楼1116室
邮编:215011
电话:0512-86867711
传真:0512-86867322

嘉兴营业部

地址:嘉兴市中环广场东区A-1203室
邮编:314000
电话:0573-82090359
传真:0573-82052419

杭州营业部

地址:杭州市江干区剧院路358号宏程国际大厦1202室
邮编:310020
电话:0571-87782180
传真:0571-87782193

宁波营业部

地址:宁波市江北区江安路钻石商业广场18号1107室
邮编:315020
电话:0574-83068858
传真:0574-87633939

台州营业部

地址:浙江省台州市椒江区市府大道557号万家灯火都市广场6层
邮编:318000
电话:0576-88053555
传真:0576-89892901

温州营业部

地址:浙江省温州市鹿城区车站大道238恒隆商务楼1202、1203
邮编:325000
电话:0577-88991588
传真:0577-88988180

成都营业部

地址:成都市青羊区锦里东路2号宏达大厦23楼B2、C1座
邮编:610015
电话:028-61332568
传真:028-66154680

重庆营业部

地址:重庆市江北区建新东路36号平安国际大厦10幢10-1
邮编:404100
电话:023-88518979
传真:023-88518951

武汉营业部

地址:武汉市武昌区和平大道336号金宁国际商厦18层11、12号
邮编:430060
电话:027-88310966
传真:027-88310966

长沙营业部

地址:长沙市天心区芙蓉中路二段198号新世纪大厦1701、1702、1703、1704室
邮编:410015
电话:0731-82772266
传真:0731-82776031

福州营业部

地址:福州市鼓楼区古田路60号福晟财富中心12层03、05、06单元
邮编:350005
电话:0591-83337962
传真:0591-83337962

厦门营业部

地址:厦门市思明区厦禾路中国外运大厦1032-1034号A栋802单元
邮编:361000
电话:0592-5835135
传真:0592-5835135

海口营业部

地址:海南省海口市国贸路2号海南时代广场15层A
邮编:571000
电话:0898-36627000
传真:0898-36627135

新湖国际期货(香港)有限公司

地址:香港湾仔告士打道128号祥丰大厦23楼D座
电话:852-23598188
内地转接香港号码:150225250
传真:852-25298016