

CFTC 主要期货持仓变动 (180417)

一、货币

图 1: ICE 美元指数期货 CFTC 持仓

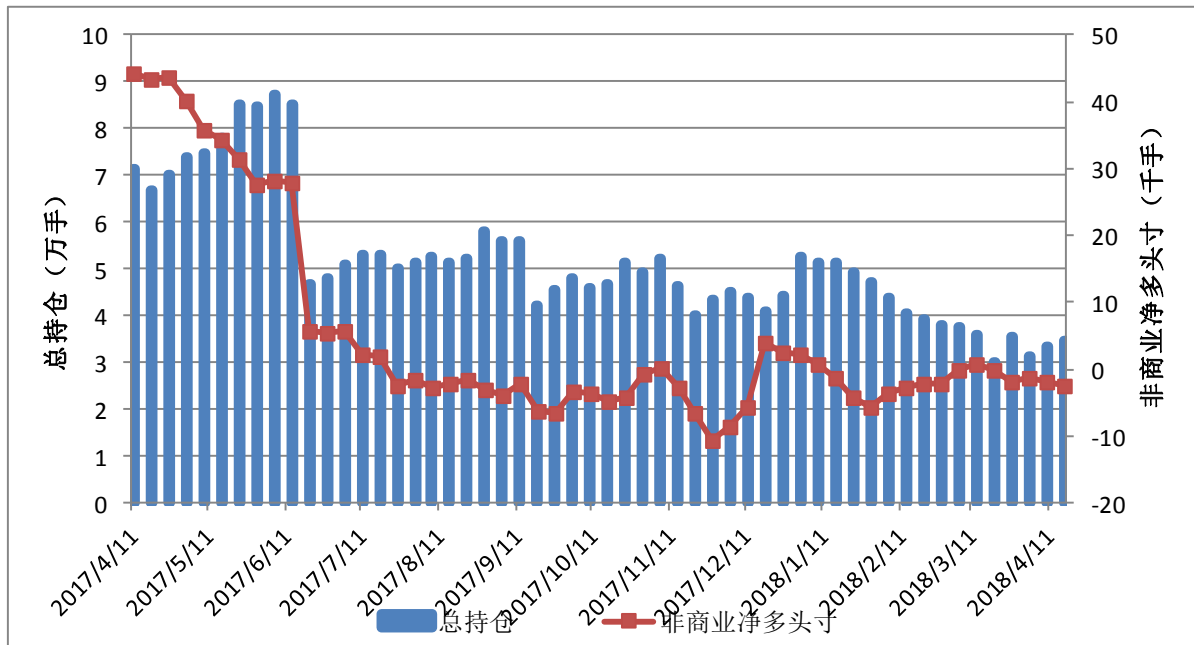

	总持仓	非商业多头	非商业空头	非商业净多头寸
2018/4/17	34609	23278	25693	-2415
2018/4/10	33497	23544	25349	-1805
2018/4/3	31226	21990	23175	-1185
2018/3/27	35691	24264	26024	-1760
2018/3/20	29866	20950	21014	-64
2018/3/13	35920	22492	21645	847
2018/3/6	37639	24345	24466	-121

图 2: CME 欧元期货 CFTC 持仓

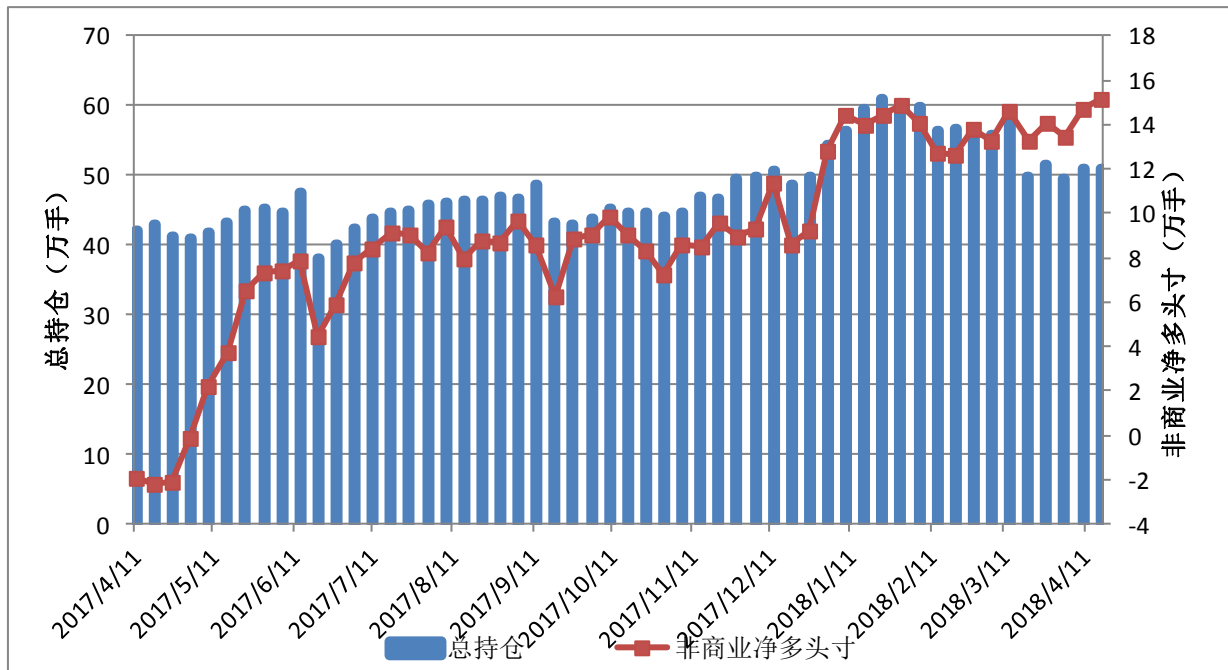

	总持仓	非商业多头	非商业空头	非商业净多头寸
2018/4/17	509032	238829	87353	151476
2018/4/10	508204	236344	88881	147463
2018/4/3	493677	221327	86946	134381
2018/3/27	514049	234656	93592	141064
2018/3/20	496964	219434	86695	132739
2018/3/13	584759	239453	93073	146380
2018/3/6	557530	227354	94382	132972

图 3: CME3 个月欧洲美元期货 CFTC 持仓

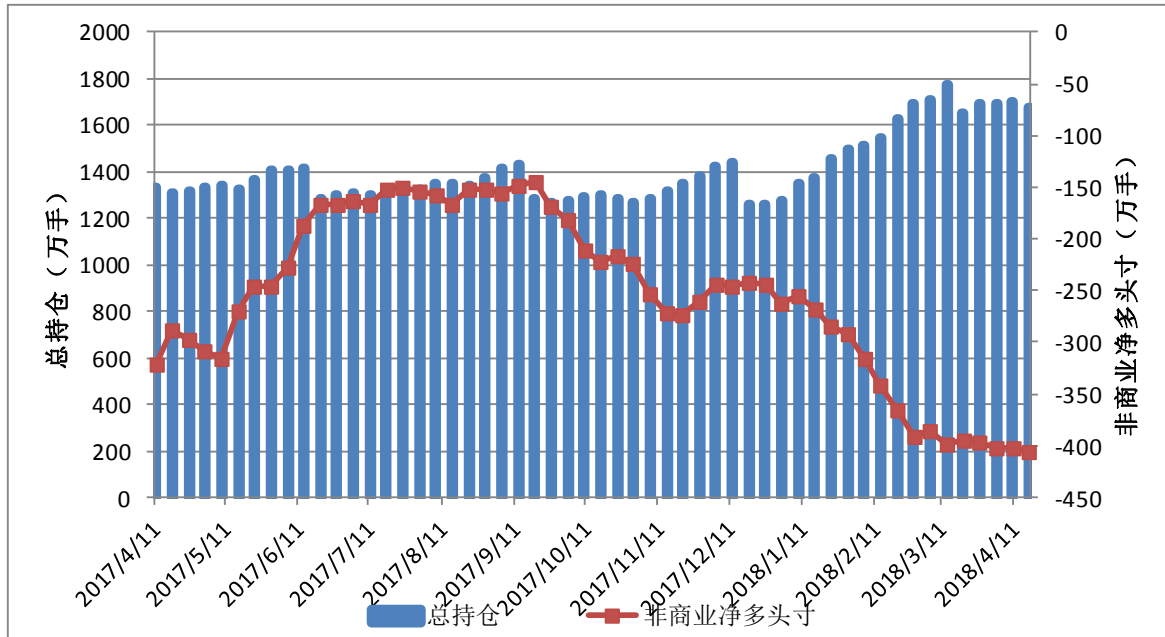

	总持仓	非商业多头	非商业空头	非商业净多头寸
2018/4/17	16726092	1024808	5076335	-4051527
2018/4/10	17032820	1020142	5038795	-4018653
2018/4/3	16917039	987811	5000977	-4013166
2018/3/27	16915837	1005507	4972293	-3966786
2018/3/20	16484962	878130	4823015	-3944885
2018/3/13	17721954	1166745	5143165	-3976420
2018/3/6	17072293	993698	4841267	-3847569

二、原油和金属

图 4: NYMEX 原油期货 CFTC 持仓

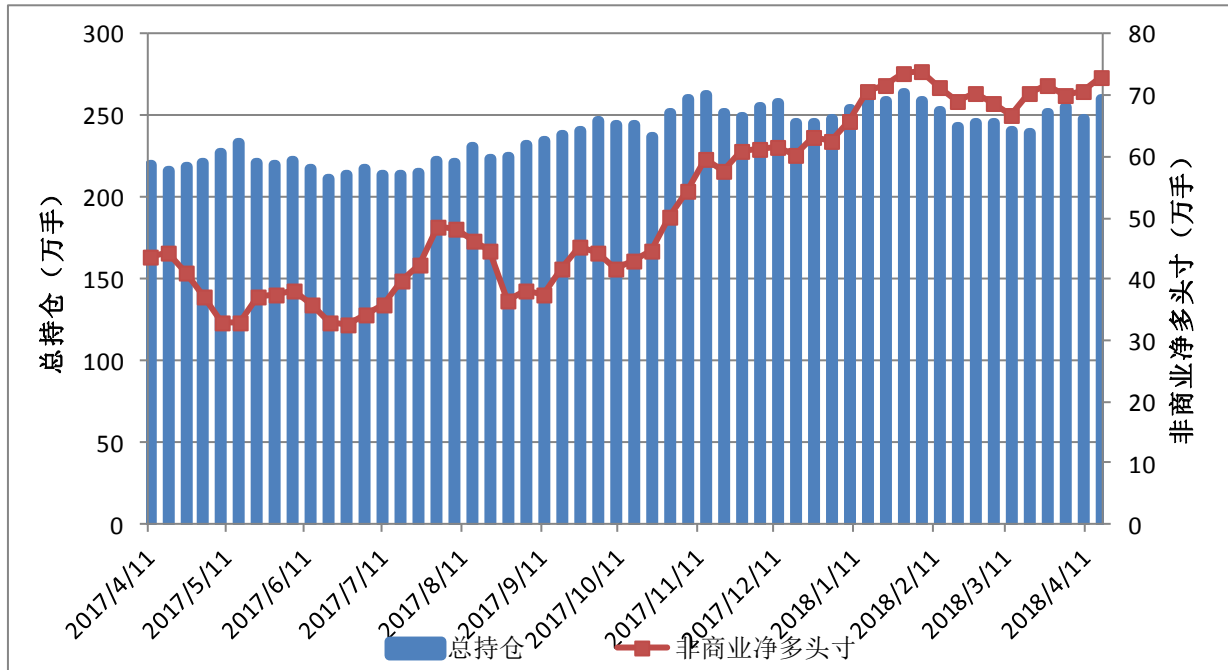

	总持仓	非商业多头	非商业空头	非商业净多头寸	商业多头	商业空头
2018/4/17	2596578	849993	121862	728131	762457	1506450
2018/4/10	2480033	836353	129273	707080	736394	1464070
2018/4/3	2547337	829287	129742	699545	784653	1509217
2018/3/27	2513575	854255	138485	715770	748843	1486874
2018/3/20	2392391	823181	119473	703708	711442	1435318
2018/3/13	2403162	799257	130724	668533	729556	1426920
2018/3/6	2451492	814991	128484	686507	694814	1409362

图 5: CMX 铜期货 CFTC 持仓

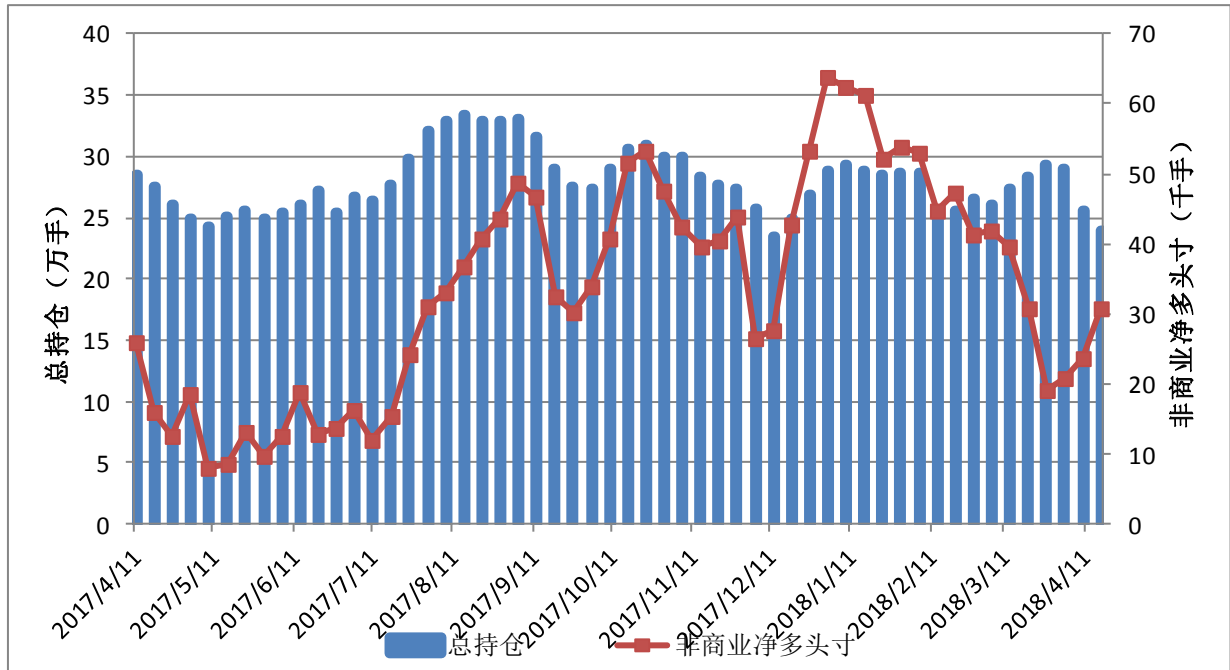

	总持仓	非商业多头	非商业空头	非商业净多头寸	商业多头	商业空头
2018/4/17	240008	95532	64815	30717	75213	111392
2018/4/10	255757	94928	71222	23706	95352	121489
2018/4/3	289138	102027	81117	20910	117045	142322
2018/3/27	293335	106932	87745	19187	115589	141882
2018/3/20	283457	107919	77058	30861	100673	141281
2018/3/13	273651	108709	69074	39635	92159	137691
2018/3/6	260097	112589	70669	41920	83295	132773

图 6: CMX 黄金期货 CFTC 持仓

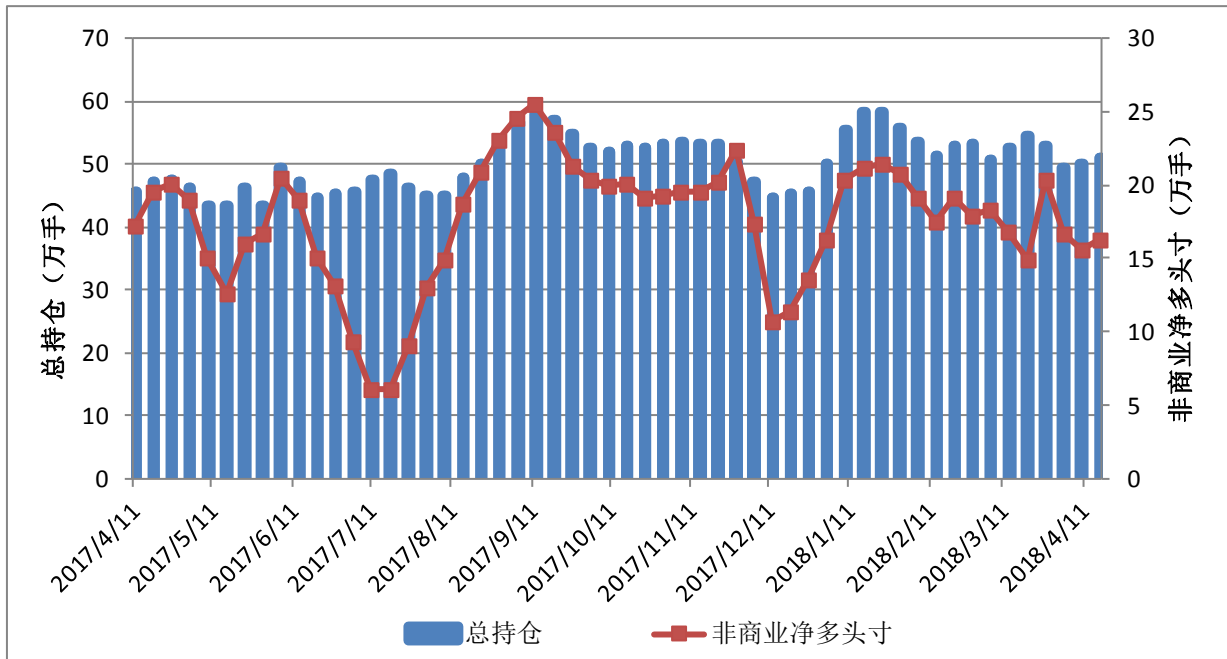

	总持仓	非商业多头	非商业空头	非商业净多头寸	商业多头	商业空头
2018/4/17	510229	237288	74219	163069	173535	358797
2018/4/10	499588	234457	79085	155372	166796	342448
2018/4/3	493141	234677	68088	166589	162608	351473
2018/3/27	529690	259032	55678	203354	157443	383803
2018/3/20	545499	223882	75151	148731	173307	340577
2018/3/13	526762	234431	66483	167948	161604	350414
2018/3/6	508100	245587	61764	183823	153421	358324

三、农产品

图 7: CBOT 小麦期货 CFTC 持仓

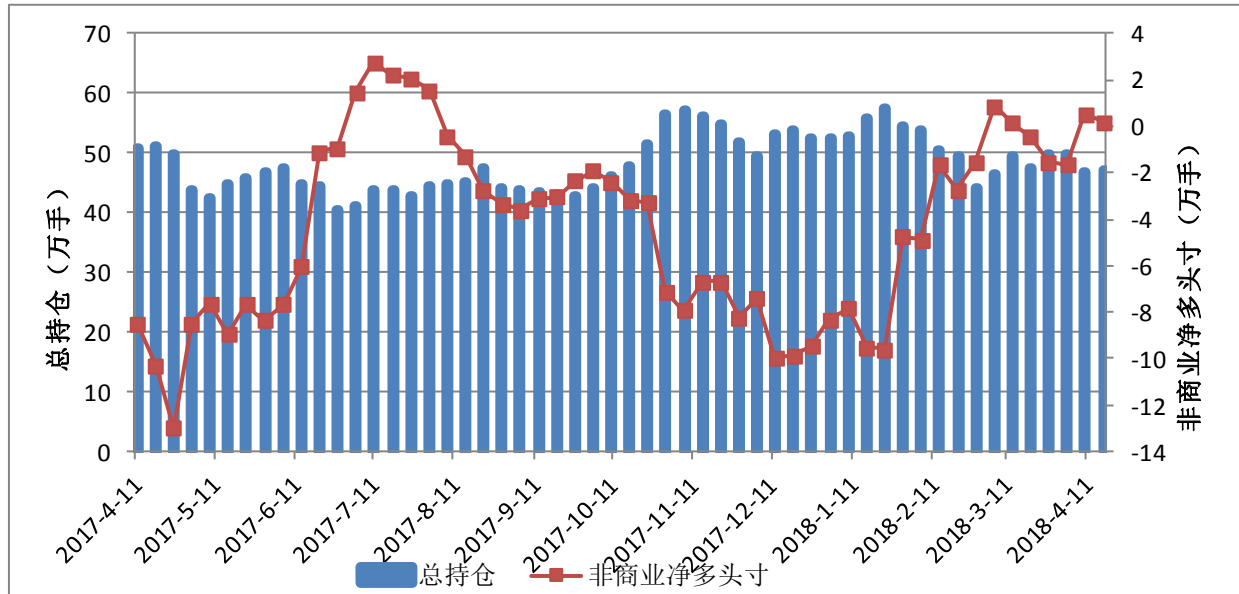

	总持仓	非商业多头	非商业空头	非商业净多头寸	商业多头	商业空头
2018/4/17	471652	156884	154973	1911	178930	168971
2018/4/10	467838	157836	152477	5359	170416	165085
2018/4/3	498866	155259	171849	-16590	192594	167735
2018/3/27	498346	159358	174574	-15216	193013	166786
2018/3/20	473974	150639	155040	-4401	176632	163945
2018/3/13	495276	153046	151418	1628	177436	173080
2018/3/6	465424	160967	152160	8807	165766	169635

图 8: CBOT 玉米期货 CFTC 持仓

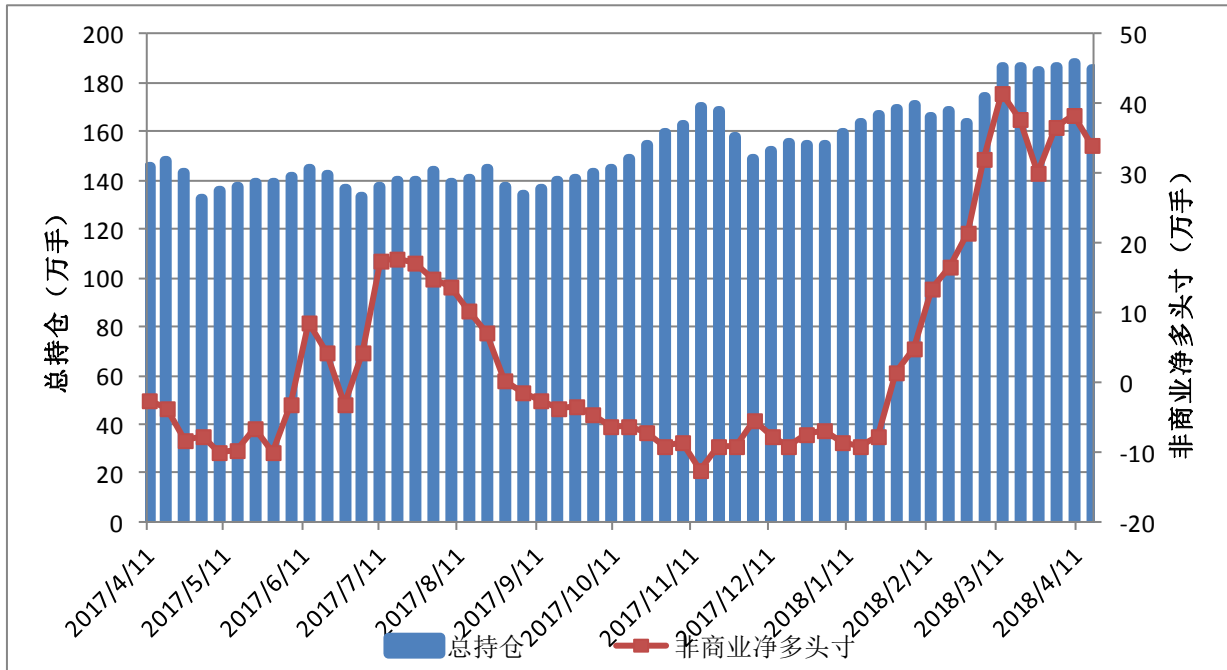

	总持仓	非商业多头	非商业空头	非商业净多头寸	商业多头	商业空头
2018/4/17	1854949	584507	244447	340060	780966	1042186
2018/4/10	1882013	613047	230743	382304	771635	1073229
2018/4/3	1865937	628395	261078	367317	777817	1067826
2018/3/27	1850903	582846	281111	301735	806553	1035868
2018/3/20	1862226	624742	246141	378601	774935	1068468
2018/3/13	1860162	629940	214490	415450	738877	1074082
2018/3/6	1743951	578099	257715	320384	732571	994566

图 9: CBOT 大豆期货 CFTC 持仓

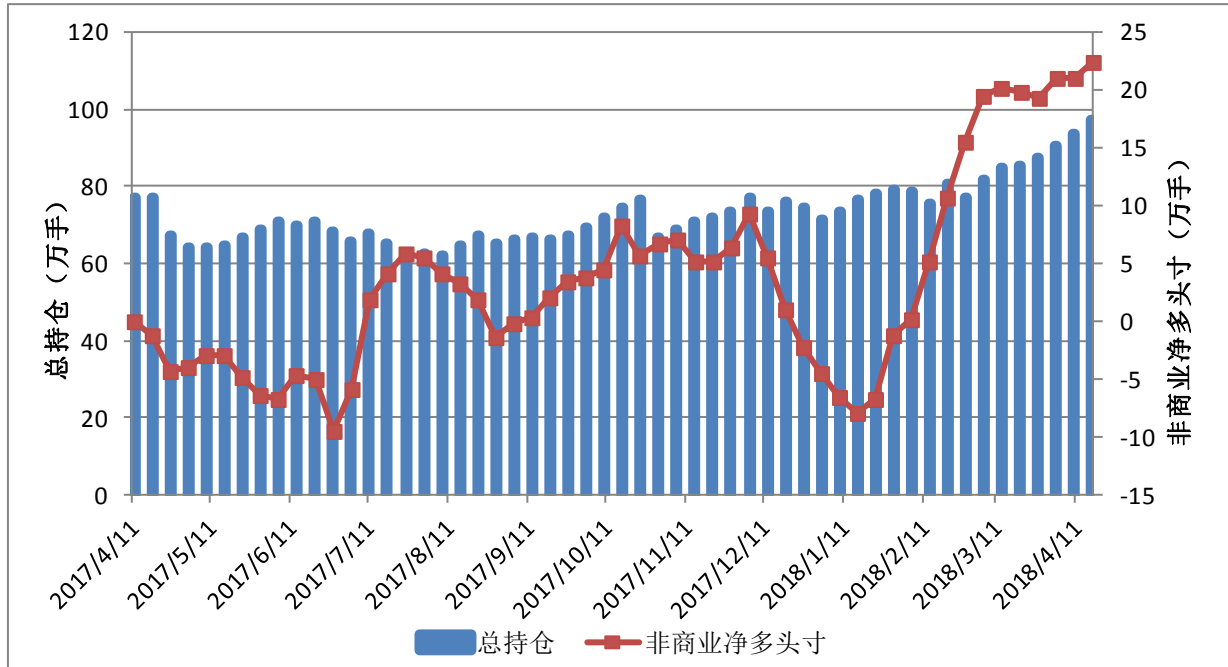

	总持仓	非商业多头	非商业空头	非商业净多头寸	商业多头	商业空头
2018/4/17	970469	289630	65273	224357	478667	636347
2018/4/10	936447	282142	71877	210265	461463	607299
2018/4/3	906217	284051	73590	210461	441910	582604
2018/3/27	872794	273022	80222	192800	430327	552821
2018/3/20	851441	279325	81505	197820	412161	542329
2018/3/13	849743	291295	89913	201382	389500	526972
2018/3/6	819234	272974	78097	194877	382395	514845

图 10: CBOT 豆油期货 CFTC 持仓

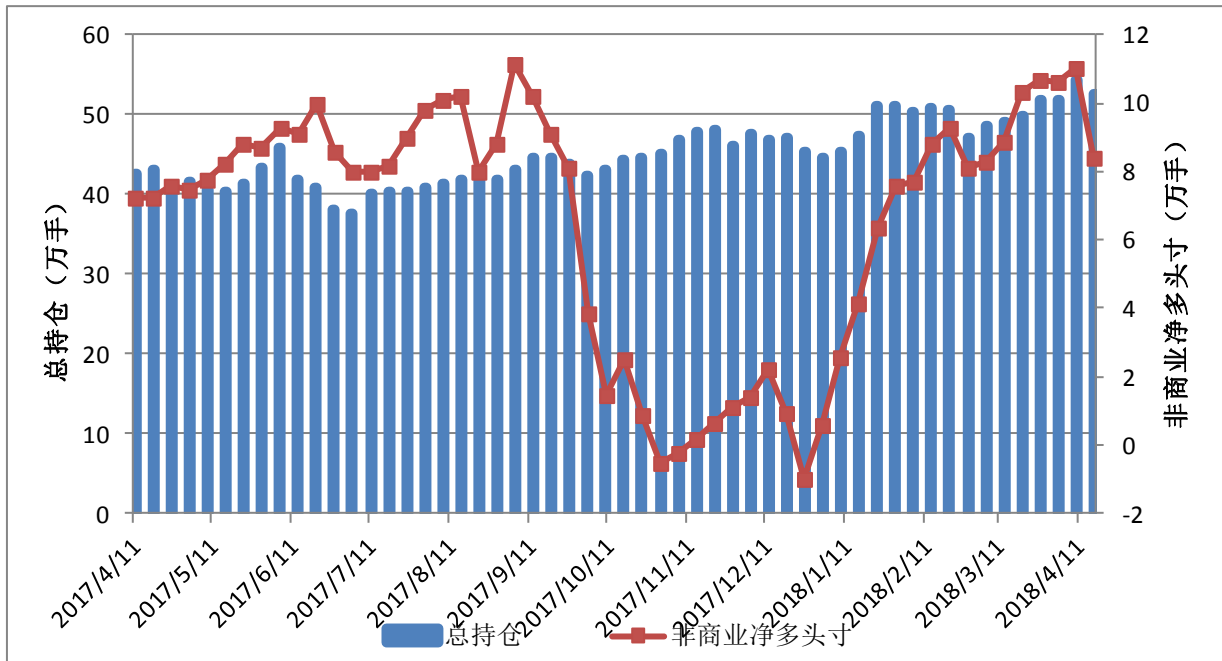

	总持仓	非商业多头	非商业空头	非商业净多头寸	商业多头	商业空头
2018/4/17	526302	142156	58070	84086	171542	236878
2018/4/10	542176	147996	37612	110384	178616	294249
2018/4/3	517457	142692	36305	106387	174276	295594
2018/3/27	518872	144454	37460	106994	171927	284463
2018/3/20	498566	141384	38101	103283	180805	268637
2018/3/13	490234	141749	52995	88754	172614	242615
2018/3/6	485144	145363	62450	82913	175344	241397

图 11: ICE 棉花期货 CFTC 持仓

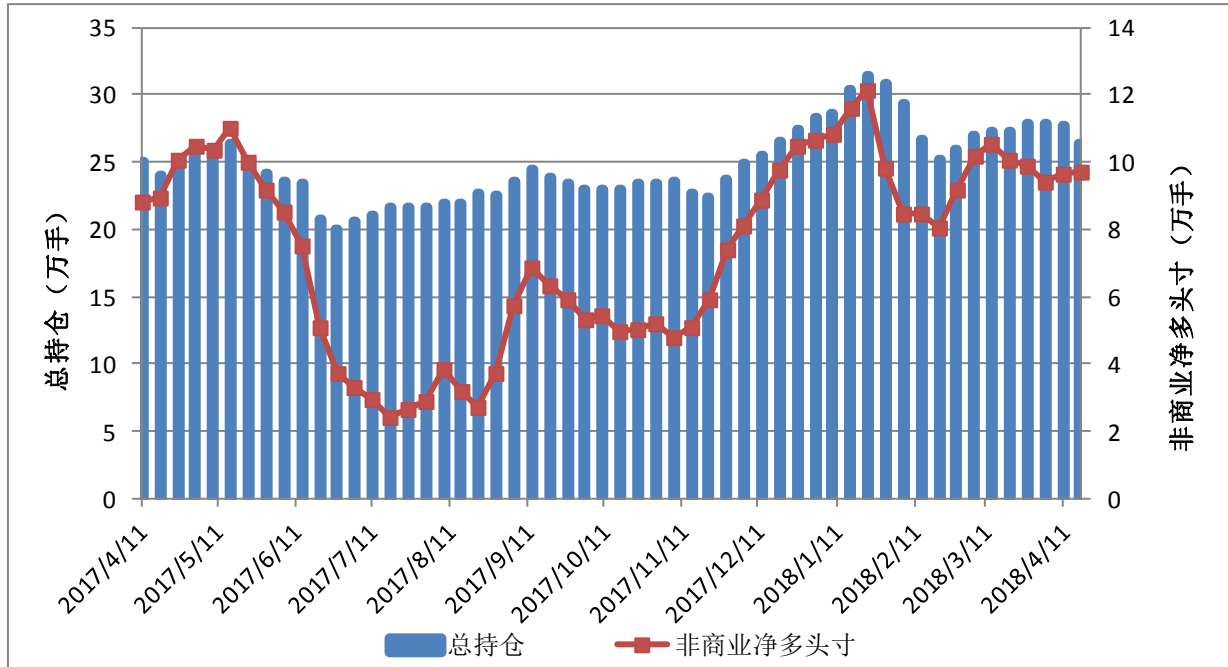

	总持仓	非商业多头	非商业空头	非商业净多头寸	商业多头	商业空头
2018/4/17	263078	113418	16353	97065	109326	212746
2018/4/10	276506	112303	15934	96369	115399	220836
2018/4/3	277835	110068	15769	94299	115419	219111
2018/3/27	278286	113255	14527	98728	113429	220467
2018/3/20	272367	115430	14804	100626	107889	215365
2018/3/13	272225	118172	12843	105329	106085	219199
2018/3/6	270288	116104	14285	101819	107335	217511

图 12: ICE 白糖期货 CFTC 持仓

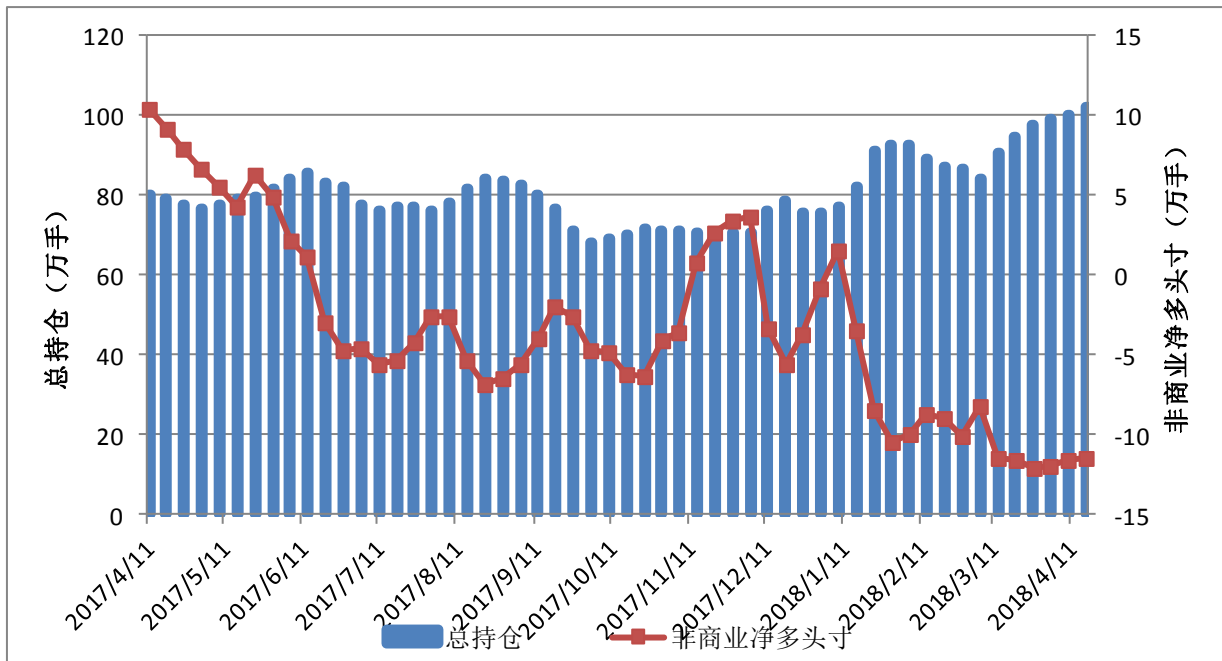

	总持仓	非商业多头	非商业空头	非商业净多头寸	商业多头	商业空头
2018/4/17	1021576	209163	323199	-114036	556329	440093
2018/4/10	999540	201698	317550	-115852	546517	425094
2018/4/3	990051	195211	314266	-119055	553224	426999
2018/3/27	974778	187783	308377	-120594	544119	420443
2018/3/20	945319	189751	305907	-116156	523306	407979
2018/3/13	908031	182373	296727	-114354	502110	389698
2018/3/6	841282	179921	261949	-82028	462881	381136

免责声明

本报告的信息均来源于公开资料, 我公司对这些信息的准确性和完整性不作任何保证, 也不保证所包含的信息和建议不会发生任何变更。我们已力求报告内容的客观、公正, 但文中的观点、结论和建议仅供参考, 报告中的信息或意见并不构成所述品种的操作依据, 投资者据此做出的任何投资决策与本公司和作者无关。

新湖期货总部及分支机构联系方式

新湖研究所

上海总部:上海市裕通路100号洲际商务中心36层
杭州:杭州市江干区剧院路剧院路358号宏程国际大厦12楼1202
大连市沙河口区会展路129号大连国际金融中心A座2701、3205号

公司总部

地址:上海市裕通路100号洲际中心36楼
邮编:200070
电话:400-8888-398
传真:021-22155688

北京分公司

地址:北京市朝阳区朝阳门外大街20号1幢6层610室
邮编:100007
电话:010-64008716
传真:010-64006010

青岛分公司

地址:青岛市崂山区香港东路316号(弄海园)别墅区内18号
邮编:266000
电话:0532-85790096
传真:0532-85796000

上海分公司

地址:中国(上海)自由贸易试验区世纪大道1589号1801-02单元
邮编:200000
电话:021-61657561
传真:021-61657211

深圳分公司

地址:深圳市福田区莲花街道金田路4018号安联大厦B1803-1804室
邮编:518035
电话:0755-23811808
传真:0755-23811800

上海新湖瑞丰金融服务有限公司

地址:上海市浦东新区浦电路500号期货大厦1801-B
邮编:200120
电话:021-68401847
传真:021-68400281

上海陆家嘴营业部

地址:上海市浦东新区东方路899号10楼1011-1012室
邮编:200122
电话:021-58207877
传真:021-58207877-810

哈尔滨营业部

地址:黑龙江省哈尔滨市道里区上海街6号海上银座A栋4层6号
邮编:150016
电话:0451-58868902
传真:0451-58868902

沈阳营业部

地址:沈阳市沈河区北站路55号财富中心C座4单元20层2001、2002室
邮编:110013
电话:024-31060016
传真:024-31060013

大连营业部

地址:大连市沙河口区会展路129号大连国际金融中心A座2701、3205号
邮编:116023
电话:0411-84807691
传真:0411-84807519

济南营业部

地址:济南市历下区经十路9777号鲁商国奥城3号楼15层1507室
邮编:250102
电话:0531-55767106
传真:0531-55767107

太原营业部

地址:太原市小店区亲贤北街31号太航世纪23幢4层13号
邮编:030006
电话:0351-2239777
传真:0351-2239771

郑州营业部

地址:郑州市未来大道69号未来大厦806、810、812、910室
邮编:450000
电话:0371-65612628
传真:0371-65612810

西安营业部

地址:西安市高新区高新一路2号国家开发银行大厦1105室
邮编:710075
电话:029-88377355
传真:029-88377322

苏州营业部

地址:苏州工业园区苏惠路98号国检大厦11楼1116室
邮编:215011
电话:0512-86867711
传真:0512-86867322

嘉兴营业部

地址:嘉兴市中环广场东区A-1203室
邮编:314000
电话:0573-82090359
传真:0573-82052419

杭州营业部

地址:杭州市江干区剧院路358号宏程国际大厦1202室
邮编:310020
电话:0571-87782180
传真:0571-87782193

宁波营业部

地址:宁波市江北区江安路钻石商业广场18号1107室
邮编:315020
电话:0574-83068858
传真:0574-87633939

台州营业部

地址:浙江省台州市椒江区市府大道557号万家灯火都市广场6层
邮编:318000
电话:0576-88053555
传真:0576-89892901

温州营业部

地址:浙江省温州市鹿城区车站大道238恒隆商务楼1202、1203
邮编:325000
电话:0577-88991588
传真:0577-88988180

成都营业部

地址:成都市青羊区锦里东路2号宏达大厦23楼B2、C1座
邮编:610015
电话:028-61332568
传真:028-66154680

重庆营业部

地址:重庆市江北区建新东路36号平安国际大厦10幢10-1
邮编:404100
电话:023-88518979
传真:023-88518951

武汉营业部

地址:武汉市武昌区和平大道336号金宁国际商厦18层11、12号
邮编:430060
电话:027-88310966
传真:027-88310966

长沙营业部

地址:长沙市天心区芙蓉中路二段198号新世纪大厦1701、1702、1703、1704室
邮编:410015
电话:0731-82772266
传真:0731-82776031

福州营业部

地址:福州市鼓楼区古田路60号福晟财富中心12层03、05、06单元
邮编:350005
电话:0591-83337962
传真:0591-83337962

厦门营业部

地址:厦门市思明区厦禾路中国外运大厦1032-1034号A栋802单元
邮编:361000
电话:0592-5835135
传真:0592-5835135

海口营业部

地址:海南省海口市国贸路2号海南时代广场15层A
邮编:571000
电话:0898-36627000
传真:0898-36627135

新湖国际期货(香港)有限公司

地址:香港湾仔告士打道128号祥丰大厦23楼D座
电话:852-23598188
内地转接香港号码:150225250
传真:852-25298016