

CFTC 主要期货持仓变动 (180227)

一、货币

图 1: ICE 美元指数期货 CFTC 持仓

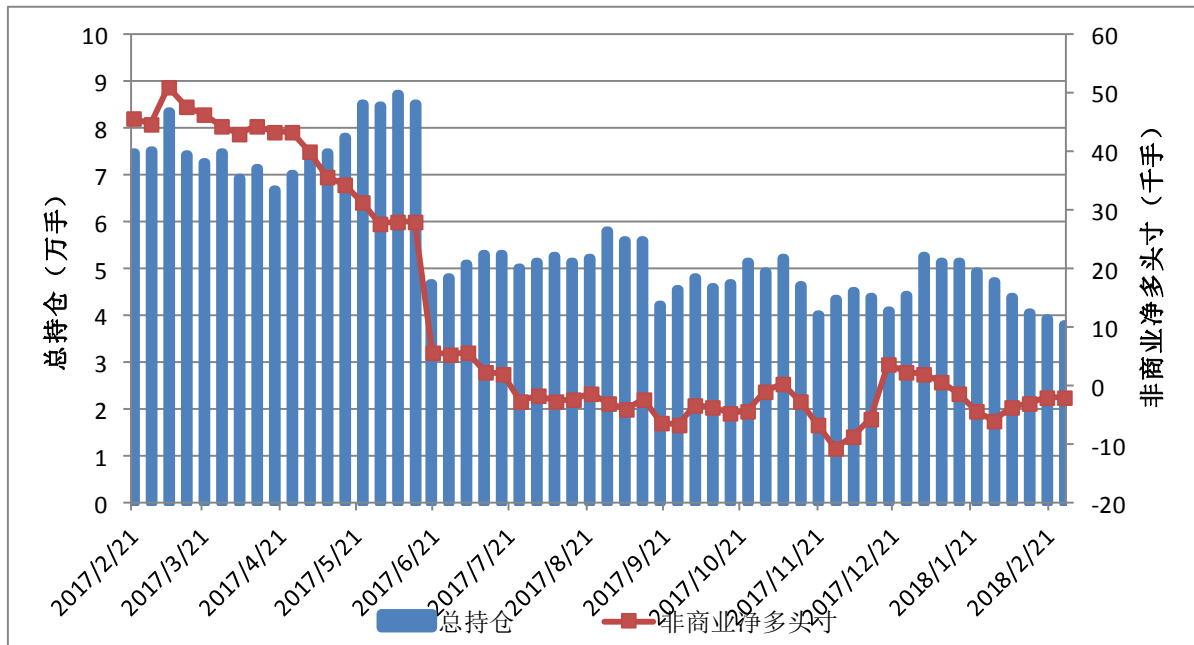

	总持仓	非商业多头	非商业空头	非商业净多头寸
2018/2/27	37902	22735	24823	-2088
2018/2/20	39428	23765	25802	-2037
2018/2/13	40422	24117	26970	-2853
2018/2/6	43794	27554	31132	-3578
2018/1/30	47086	28953	34740	-5787
2018/1/23	49114	31170	35343	-4173
2018/1/16	51436	34090	35363	-1273

图 2: CME 欧元期货 CFTC 持仓

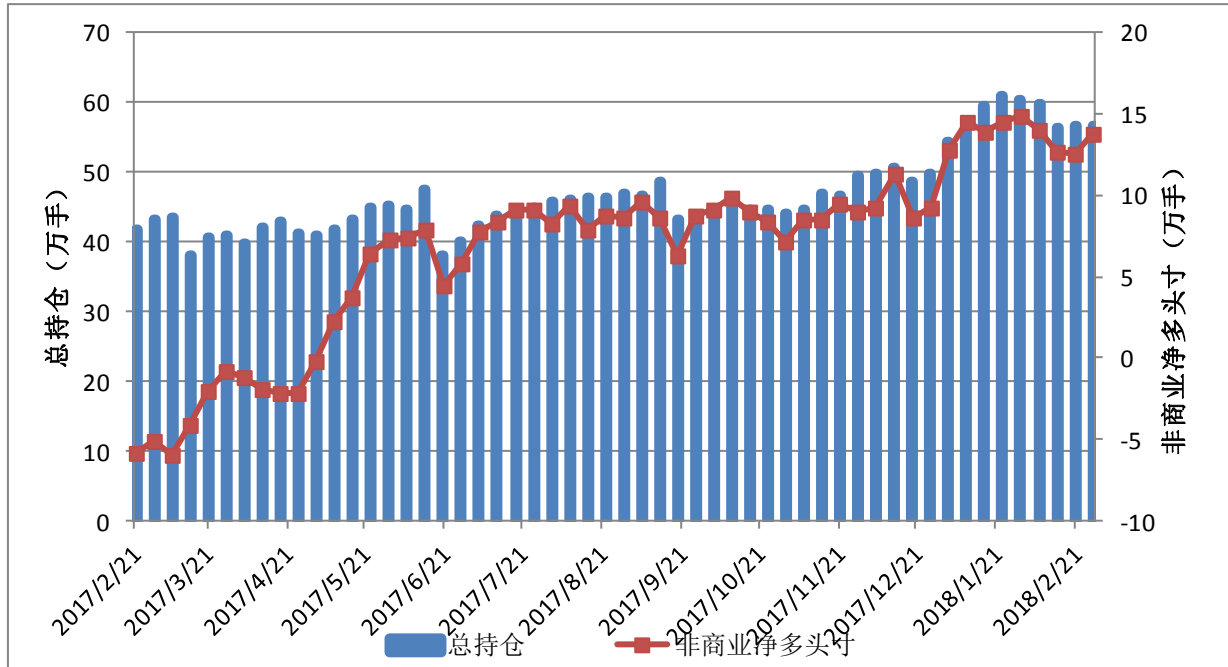

	总持仓	非商业多头	非商业空头	非商业净多头寸
2018/2/27	567463	238287	100310	137977
2018/2/20	567534	229273	103147	126126
2018/2/13	564233	230785	103496	127289
2018/2/6	596937	251369	110546	140823
2018/1/30	603460	258022	109280	148742
2018/1/23	608683	262175	117458	144717
2018/1/16	594038	254344	114854	139490

图 3: CME3 个月欧洲美元期货 CFTC 持仓

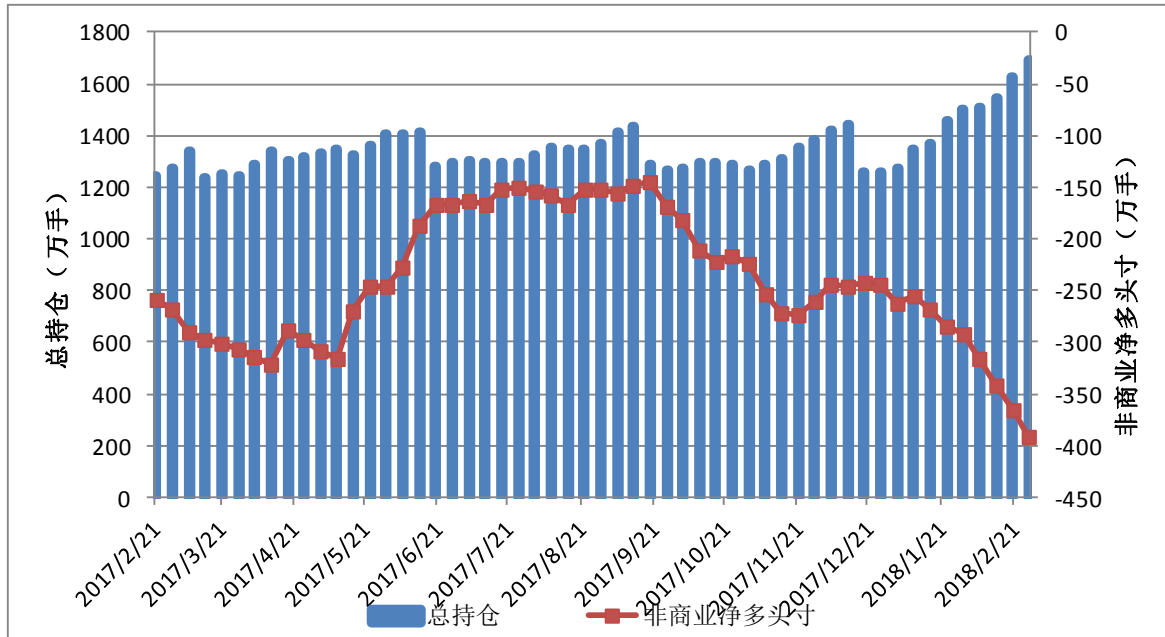

	总持仓	非商业多头	非商业空头	非商业净多头寸
2018/2/27	16883183	961675	4876025	-3914350
2018/2/20	16272853	911935	4562507	-3650572
2018/2/13	15441583	954880	4359865	-3404985
2018/2/6	15111326	820650	3975659	-3155009
2018/1/30	14981533	792333	3717236	-2924903
2018/1/23	14547671	729675	3569594	-2839919
2018/1/16	13698287	787709	3459896	-2672187

二、原油和金属

图 4: NYMEX 原油期货 CFTC 持仓

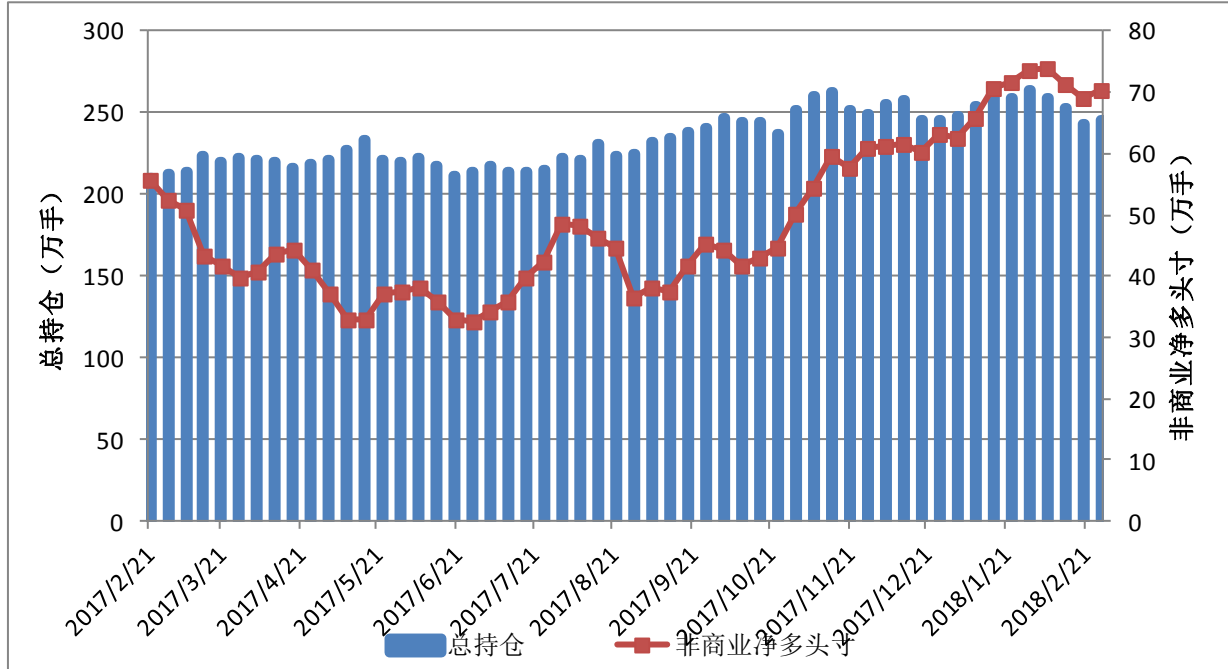

	总持仓	非商业多头	非商业空头	非商业净多头寸	商业多头	商业空头
2018/2/27	2460214	823435	119331	704104	670505	1400494
2018/2/20	2431805	804138	114772	689366	666886	1382974
2018/2/13	2530604	837456	125195	712261	691555	1427468
2018/2/6	2589270	862102	123005	739097	724228	1485652
2018/1/30	2643683	866033	131475	734558	727045	1491842
2018/1/23	2593128	852332	135637	716695	737640	1476614
2018/1/16	2611581	854090	146303	707787	755208	1486922

图 5: CMX 铜期货 CFTC 持仓

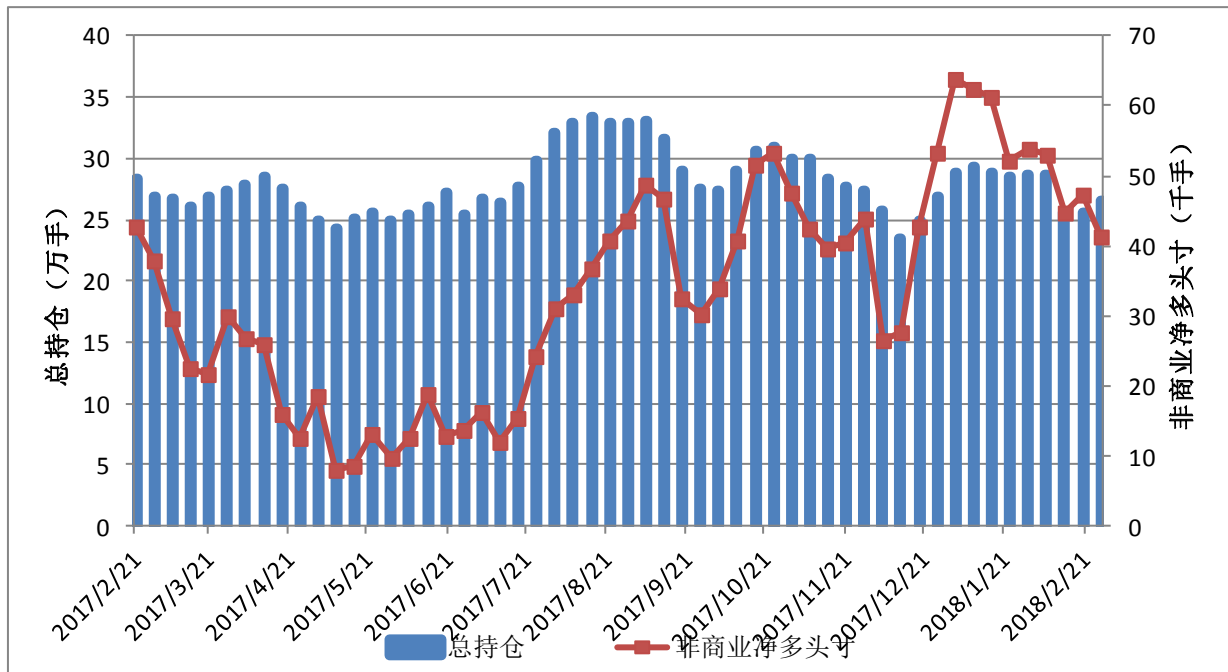

	总持仓	非商业多头	非商业空头	非商业净多头寸	商业多头	商业空头
2018/2/27	264683	114277	72876	41401	84756	131777
2018/2/20	256420	113187	65886	47301	75737	130427
2018/2/13	255708	112722	67974	44748	73463	122331
2018/2/6	285964	124116	71161	52955	80652	139174
2018/1/30	287352	128405	74566	53839	82882	141276
2018/1/23	284300	134151	82116	52035	73371	132834
2018/1/16	288577	138575	77409	61166	76474	141452

图 6: CMX 黄金期货 CFTC 持仓

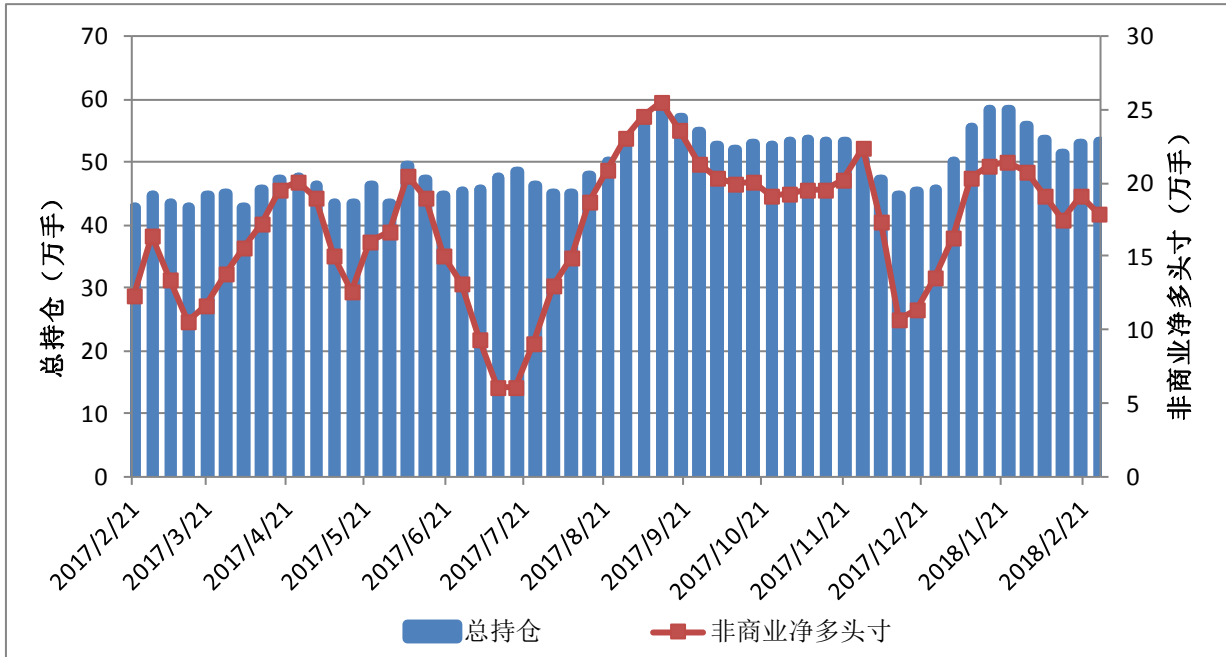

	总持仓	非商业多头	非商业空头	非商业净多头寸	商业多头	商业空头
2018/2/27	532860	251981	73263	178718	161527	361323
2018/2/20	528154	257205	66283	190922	154913	369791
2018/2/13	511745	251860	76254	175606	150847	345383
2018/2/6	535321	273828	82951	190877	158650	364101
2018/1/30	559332	298327	91065	207262	154690	379766
2018/1/23	582421	305812	91128	214684	161458	396010
2018/1/16	582333	301863	90152	211711	158202	390709

三、农产品

图 7: CBOT 小麦期货 CFTC 持仓

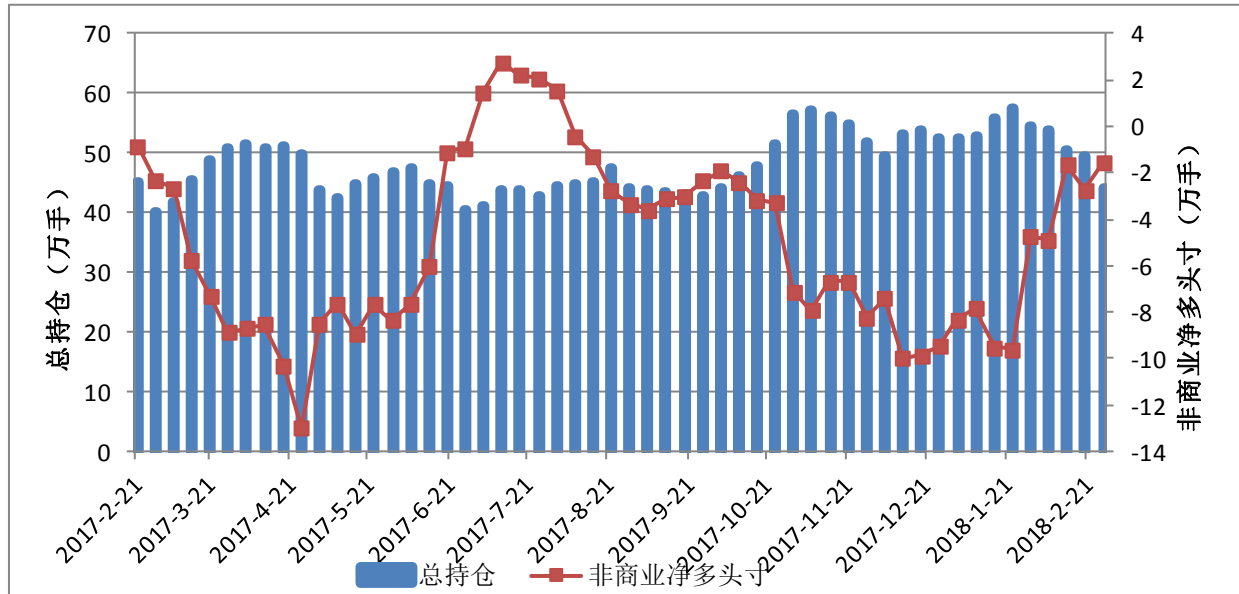

	总持仓	非商业多头	非商业空头	非商业净多头寸	商业多头	商业空头
2018/2/27	442255	156260	172200	-15940	165062	141676
2018/2/20	493271	164916	192374	-27458	180151	144736
2018/2/13	505464	164326	180761	-16435	181579	159015
2018/2/6	536754	161687	210395	-48708	204547	156247
2018/1/30	543155	169018	216312	-47294	207067	157519
2018/1/23	572693	167840	263811	-95971	238247	140663
2018/1/16	558257	170432	265596	-95164	236692	140471

图 8: CBOT 玉米期货 CFTC 持仓

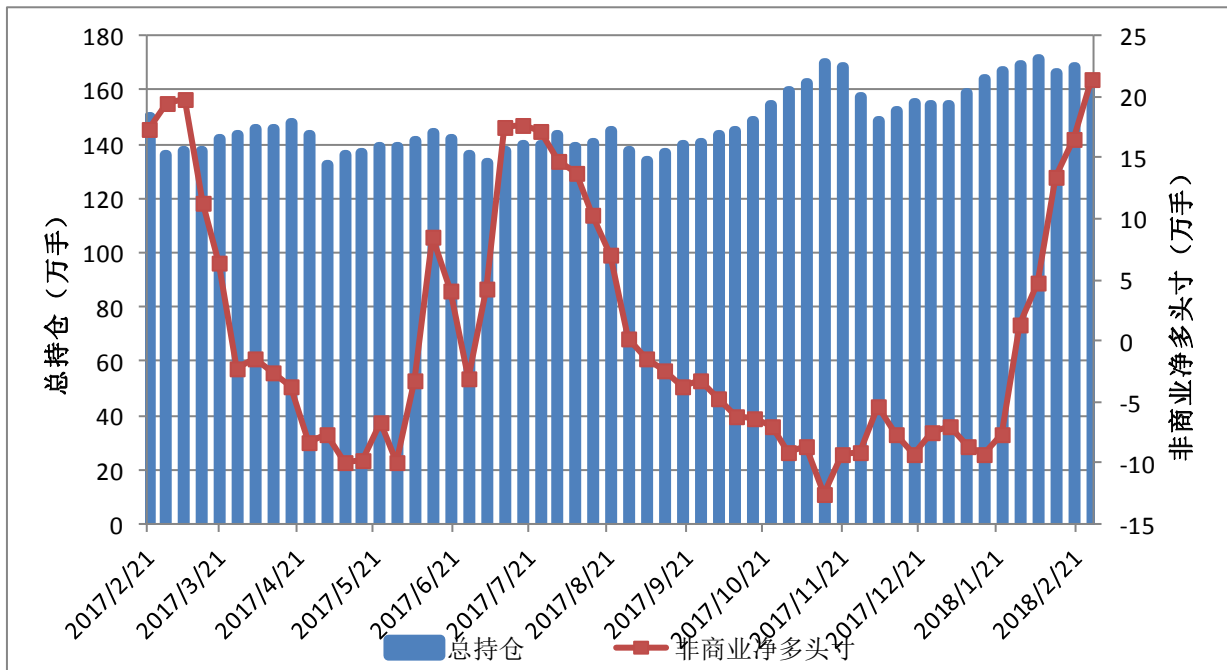

	总持仓	非商业多头	非商业空头	非商业净多头寸	商业多头	商业空头
2018/2/27	1636559	507477	292985	214492	701570	877816
2018/2/20	1681923	495901	329969	165932	712301	844388
2018/2/13	1661360	477510	343538	133972	725429	838202
2018/2/6	1711904	453219	405149	48070	762426	809131
2018/1/30	1692248	453496	439742	13754	744186	765198
2018/1/23	1668554	424433	501458	-77025	761842	703674
2018/1/16	1637164	421121	513368	-92247	738188	667781

图 9: CBOT 大豆期货 CFTC 持仓

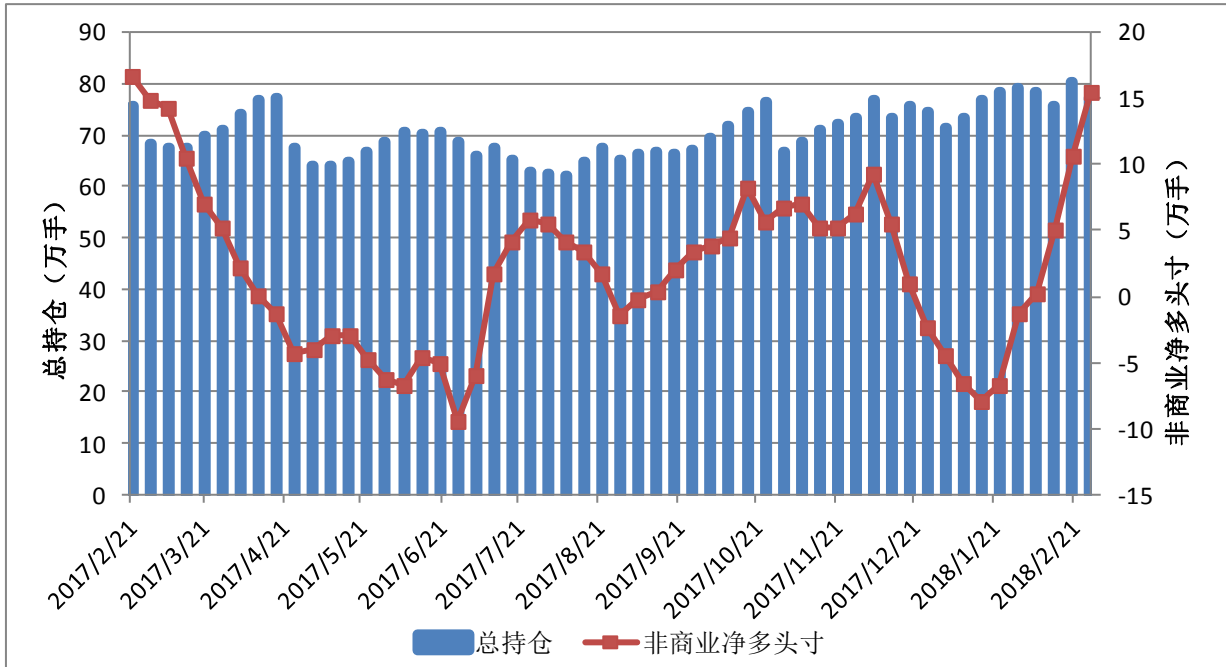

	总持仓	非商业多头	非商业空头	非商业净多头寸	商业多头	商业空头
2018/2/27	772367	238244	82887	155357	369817	470392
2018/2/20	804370	208896	102030	106866	421378	471401
2018/2/13	757288	167012	115849	51163	420706	419680
2018/2/6	784222	150800	148907	1893	440779	398743
2018/1/30	790223	154286	167085	-12799	446958	387770
2018/1/23	783339	146676	213766	-67090	453767	348121
2018/1/16	766686	151657	230305	-78648	442961	330985

图 10: CBOT 豆油期货 CFTC 持仓

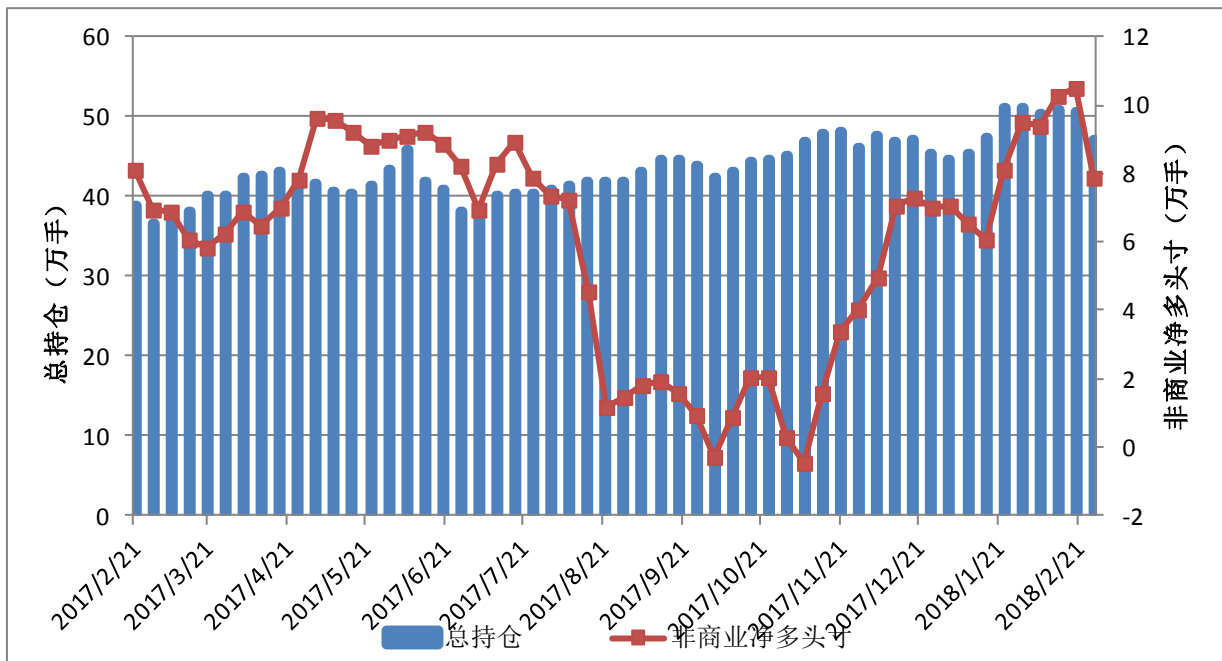

	总持仓	非商业多头	非商业空头	非商业净多头寸	商业多头	商业空头
2018/2/27	471002	136741	58070	78671	171542	236878
2018/2/20	505348	142372	37612	104760	178616	294249
2018/2/13	507511	138822	36305	102517	174276	295594
2018/2/6	502352	131659	37460	94199	171927	284463
2018/1/30	511460	133383	38101	95282	180805	268637
2018/1/23	510003	134187	52995	81192	172614	242615
2018/1/16	472712	123379	62450	60929	175344	241397

图 11: ICE 棉花期货 CFTC 持仓

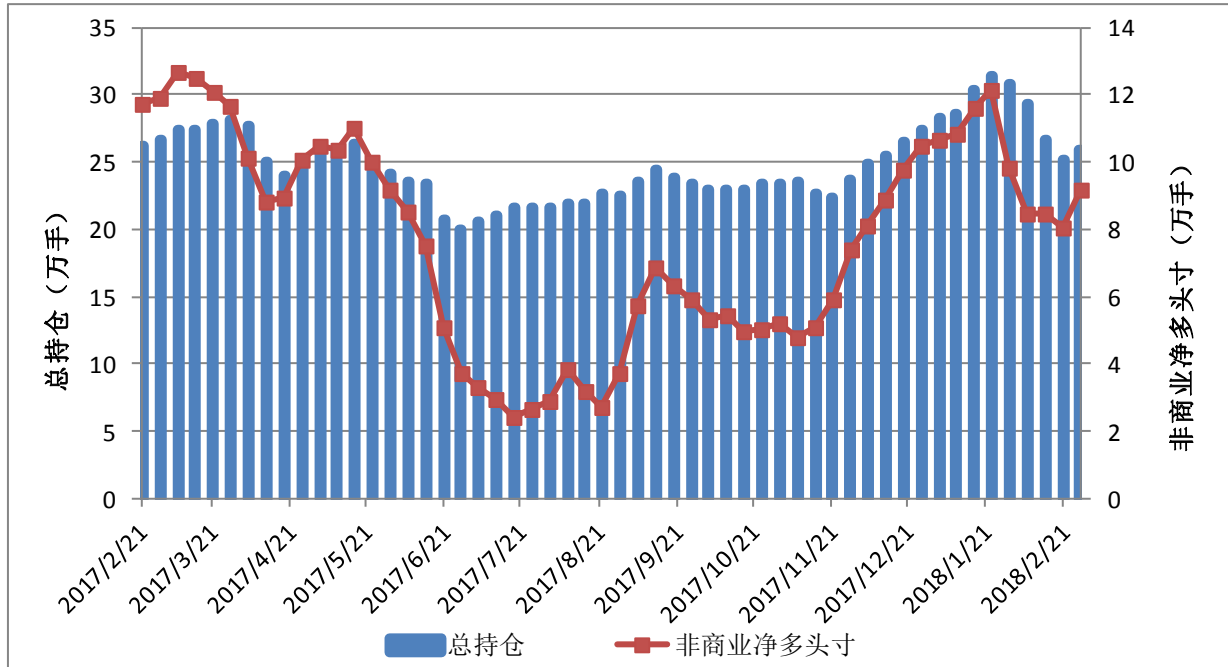

	总持仓	非商业多头	非商业空头	非商业净多头寸	商业多头	商业空头
2018/2/27	259538	107239	15419	91820	107377	206115
2018/2/20	251852	98402	18047	80355	109446	197090
2018/2/13	266641	101892	17200	84692	115692	207005
2018/2/6	293564	111610	26679	84931	129657	222179
2018/1/30	308390	127708	29091	98617	125866	230223
2018/1/23	314624	145436	24131	121305	117124	245067
2018/1/16	303537	141950	26001	115949	114440	237336

图 12: ICE 白糖期货 CFTC 持仓

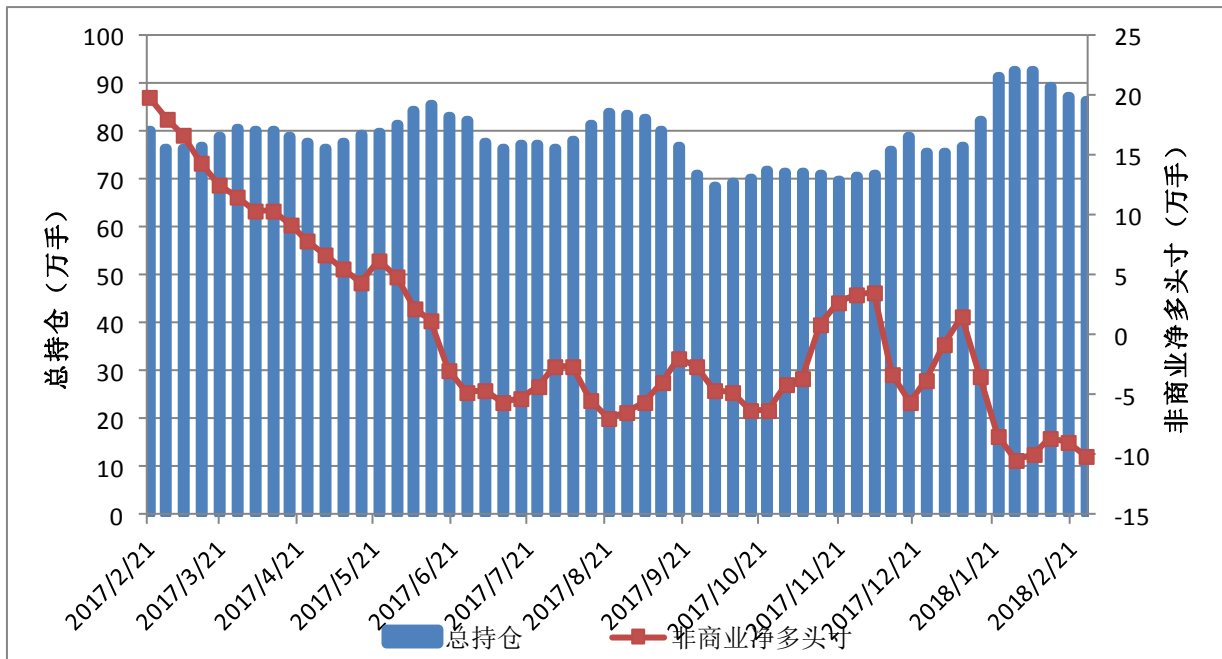

	总持仓	非商业多头	非商业空头	非商业净多头寸	商业多头	商业空头
2018/2/27	864508	195093	295419	-100326	465954	363925
2018/2/20	870968	194043	283457	-89414	470620	382877
2018/2/13	893480	196114	282845	-86731	489913	403728
2018/2/6	928370	203767	303345	-99578	533284	430101
2018/1/30	925960	203808	308326	-104518	528409	413723
2018/1/23	912141	205857	290317	-84460	511220	413967
2018/1/16	823655	197271	232293	-35022	465209	422761

免责声明

本报告的信息均来源于公开资料, 我公司对这些信息的准确性和完整性不作任何保证, 也不保证所包含的信息和建议不会发生任何变更。我们已力求报告内容的客观、公正, 但文中的观点、结论和建议仅供参考, 报告中的信息或意见并不构成所述品种的操作依据, 投资者据此做出的任何投资决策与本公司和作者无关。

新湖期货总部及分支机构联系方式

新湖研究所

上海总部:上海市裕通路100号洲际商务中心36层
杭州:杭州市江干区剧院路剧院路358号宏程国际大厦12楼1202
大连市沙河口区会展路129号大连国际金融中心A座2701、3205号

公司总部

地址:上海市裕通路100号洲际中心36楼
邮编:200070
电话:400-8888-398
传真:021-22155688

北京分公司

地址:北京市朝阳区朝阳门外大街20号1幢6层610室
邮编:100007
电话:010-64008716
传真:010-64006010

青岛分公司

地址:青岛市崂山区香港东路316号(弄海园)别墅区内18号
邮编:266000
电话:0532-85790096
传真:0532-85796000

上海分公司

地址:中国(上海)自由贸易试验区世纪大道1589号1801-02单元
邮编:200000
电话:021-61657561
传真:021-61657211

深圳分公司

地址:深圳市福田区莲花街道金田路4018号安联大厦B1803-1804室
邮编:518035
电话:0755-23811808
传真:0755-23811800

上海新湖瑞丰金融服务有限公司

地址:上海市浦东新区浦电路500号期货大厦1801-B
邮编:200120
电话:021-68401847
传真:021-68400281

上海陆家嘴营业部

地址:上海市浦东新区东方路899号10楼1011-1012室
邮编:200122
电话:021-58207877
传真:021-58207877-810

哈尔滨营业部

地址:黑龙江省哈尔滨市道里区上海街6号海上银座A栋4层6号
邮编:150016
电话:0451-58868902
传真:0451-58868902

沈阳营业部

地址:沈阳市沈河区北站路55号财富中心C座4单元20层2001、2002室
邮编:110013
电话:024-31060016
传真:024-31060013

大连营业部

地址:大连市沙河口区会展路129号大连国际金融中心A座2701、3205号
邮编:116023
电话:0411-84807691
传真:0411-84807519

济南营业部

地址:济南市历下区经十路9777号鲁商国奥城3号楼15层1507室
邮编:250102
电话:0531-55767106
传真:0531-55767107

太原营业部

地址:太原市小店区亲贤北街31号太航世纪23幢4层13号
邮编:030006
电话:0351-2239777
传真:0351-2239771

郑州营业部

地址:郑州市未来大道69号未来大厦806、810、812、910室
邮编:450000
电话:0371-65612628
传真:0371-65612810

西安营业部

地址:西安市高新区高新一路2号国家开发银行大厦1105室
邮编:710075
电话:029-88377355
传真:029-88377322

苏州营业部

地址:苏州工业园区苏惠路98号国检大厦11楼1116室
邮编:215011
电话:0512-86867711
传真:0512-86867322

嘉兴营业部

地址:嘉兴市中环广场东区A-1203室
邮编:314000
电话:0573-82090359
传真:0573-82052419

杭州营业部

地址:杭州市江干区剧院路358号宏程国际大厦1202室
邮编:310020
电话:0571-87782180
传真:0571-87782193

宁波营业部

地址:宁波市江北区江安路钻石商业广场18号1107室
邮编:315020
电话:0574-83068858
传真:0574-87633939

台州营业部

地址:浙江省台州市椒江区市府大道557号万家灯火都市广场6层
邮编:318000
电话:0576-88053555
传真:0576-89892901

温州营业部

地址:浙江省温州市鹿城区车站大道238恒隆商务楼1202、1203
邮编:325000
电话:0577-88991588
传真:0577-88988180

成都营业部

地址:成都市青羊区锦里东路2号宏达大厦23楼B2、C1座
邮编:610015
电话:028-61332568
传真:028-66154680

重庆营业部

地址:重庆市江北区建新东路36号平安国际大厦10幢10-1
邮编:404100
电话:023-88518979
传真:023-88518951

武汉营业部

地址:武汉市武昌区和平大道336号金宁国际商厦18层11、12号
邮编:430060
电话:027-88310966
传真:027-88310966

长沙营业部

地址:长沙市天心区芙蓉中路二段198号新世纪大厦1701、1702、1703、1704室
邮编:410015
电话:0731-82772266
传真:0731-82776031

福州营业部

地址:福州市鼓楼区古田路60号福晟财富中心12层03、05、06单元
邮编:350005
电话:0591-83337962
传真:0591-83337962

厦门营业部

地址:厦门市思明区厦禾路中国外运大厦1032-1034号A栋802单元
邮编:361000
电话:0592-5835135
传真:0592-5835135

海口营业部

地址:海南省海口市国贸路2号海南时代广场15层A
邮编:571000
电话:0898-36627000
传真:0898-36627135

新湖国际期货(香港)有限公司

地址:香港湾仔告士打道128号祥丰大厦23楼D座
电话:852-23598188
内地转接香港号码:150225250
传真:852-25298016